



熊井明子文芸講演会 「赤毛のアンに教えられた夢実現の秘訣」を開催しました！



平成26年2月28日（金）、エッセイストの熊井明子さんをお招きして、文芸講演会「赤毛のアンに教えられた夢実現の秘訣～シェイクスピア作品、そして夫・熊井啓と共に～」を開催しました。

当日は、予定していた200名の定員を超えるご参加を頂き、大変盛況な講演会となりました。

熊井さんは、『シェイクスピアの香り』等の著作活動により、1999年に第7回山本安英賞を受賞、現在も様々な執筆活動をされています。

「雄々しく、楽しく、生きる」というご自身の言葉を体現しているかのような熊井さん。夢に向かってイキイキと生きる姿に、感銘を受けた方も多かったようです。先の「雄々しく～」以外にも、「感謝の日記」をつけることやその日記から「日毎に楽しくなる、うれしさがたまっている」のを実感するなど、これからの生き方の参考になるようなキーワードが紹介されました。熊井さんの明るい雰囲気と生き方に、参加者の皆さんが元気な笑顔になる講演会でした。

【参加者の声】

- ・赤毛のアンがシェイクスピアと関係があるのを知りとても有意義でした。シェイクスピアが現代に役立つとは…驚きました。
- ・夢実現のキー、とても励まされました。
- ・夢を探して勉強して実現した喜びを味わいたいと思います。前向きなお話で良かったです。



借りた本は大切に。返却期限を守りましょう。

絵本作家 川端誠さん絵本ライブ&講演会を開催しました

平成26年3月1日（土） こども図書館

絵本作家 **川端 誠さん**
絵本ライブ&講演会
 ～絵本とともに旅をひて～

子どもも大人もみんな集まれ！！

『お化けシリーズ』『落語絵本シリーズ』『バナナです』『うえきばちです』などで大人気の絵本作家川端誠さんの絵本ライブ&講演会。ライブでは自作絵本をおもしろく読み聞かせや、絵本制作の裏話！講演会ではこどもの頃のこと、絵本の制作過程なども公開します！

子育て中の親子、絵本や読み聞かせに興味のある方など、どなたでも参加できます。

日時 平成26年3月1日（土）
 絵本ライブ 10:30～11:30
 講演会 14:00～15:30

会場 こども図書館
 （柏市立図書館 野村町1階）

申し込み 当日先着順
 絵本ライブ100名、講演会60名

川端 誠
 ●1978年生まれ、千葉県市川市（現・市川市）出身。
 ●1995年、『お化けシリーズ』でデビュー。以来、『お化けシリーズ』『落語絵本シリーズ』『バナナです』『うえきばちです』など、数々の絵本を発表。『お化けシリーズ』は累計発行部数100万部を超えるロングセラー。『うえきばちです』は、NHKのテレビ番組『お化けの海水浴』の制作過程や、絵本の制作過程なども公開します！

主催・問い合わせ
 柏市立図書館 こども図書館
 電話04-7108-1111

絵本作家 川端誠さんをお招きし午前10時30分から絵本ライブを、そして午後2時から講演会をこども図書館で開催しました。

「お化けシリーズ」「落語絵本シリーズ」「バナナです」「うえきばちです」などで大人気の絵本作家川端さんの絵本ライブ&講演会には大勢の方が参加され、川端さんの楽しいトークに会場は常に笑いに包まれていました。

午前中の絵本ライブは親子を中心に200名以上の方が参加されました。川端さんの落語絵本の『じゅげむ』や『バナナです』『いちごです』、そして『うえきばちです』の別バージョンなど自作絵本の読み聞かせや制作の裏話などで、あっという間の1時間半でした。

『バナナです』『いちごです』の連続読み聞かせは絵本を開いただけでこどもたちから大きな笑いがでていました。最後に最新作の『檜ヶ岳山頂』を読み終えたときは一つの感動を会場に生みだし…絵本ライブは終了しました。



午後の講演会はボランティアの方や少し大きい子を中心に70名程の方が参加されました。本嫌いだった子どもの頃の話、途中お化けシリーズの絵本を読み聞かせしながら、映像を使って『お化けの海水浴』『お化けの真夏日』の制作過程や版画を使った『十二支のおせち料理』の制作過程を2時間にわたり楽しくお話してくださいました。1冊の絵本に、1枚の絵にどれだけの苦労とこだわりがあるのか、川端さんの絵本に対する思いが伝わる楽しい講演会でした。

各館のおはなし会 親子でぜひご参加ください！

柏市立図書館では、ボランティアによるおはなし会を開催しています。お近くの本館・分館のおはなし会にぜひご参加ください。 ※日程は変更になる場合があります。



| ボランティアグループ名 | 日 時 | 主な対象年齢 | 場 所 |
|----------------------------|--|--------|---------------------------------------|
| キラキラおはなし会 | 毎週水曜日 午後3時～3時30分 祝日休み | 0歳～小学生 | 豊四季台分館 子どものへやコーナー Tel 7145-9546 |
| おはなし あのね | 毎月第3木曜日 午後3時40分～4時20分 | 0歳～小学生 | 田中近隣センター遊戯室 Tel 7134-2546 |
| おはなし広場 いないいないばあ | 毎月第3火曜日 午前10時30分～11時30分 8月休み | 0歳～5歳 | 南部近隣センター1階和室 Tel 7172-9194 |
| おはなしたまてぼこ | 毎月第3金曜日 午前10時30分～11時15分 祝日の場合は第2金曜日 8月休み | 0歳～5歳 | 西原近隣センター2階和室 Tel 7152-9898 |
| おかあさんの おはなし会 | 毎月第3土曜日 午後3時～3時30分 8月休み | 0歳～小学生 | 布施近隣センター遊戯室 Tel 7132-3193 |
| おはなし「ポケット」 | 偶数月の第2木曜日 午前10時30分～11時30分 8月休み | 0歳～小学生 | 増尾近隣センター会議室B Tel 7172-9193 |
| おはなしどんぐり | 奇数月の第3木曜日 午前10時30分～11時 | 0歳～小学生 | |
| おはなし ピンポンパン | 毎月第2火曜日 午前10時30分～11時 祝日休み | 0歳～5歳 | 光ヶ丘近隣センター遊戯室 Tel 7175-3746 |
| おはなしや | 毎月第1水曜日 午前10時30分～11時30分 | 0歳～5歳 | 新富近隣センター和室 Tel 7147-2690 |
| たかちゃんの おはなし会 | 毎月第3金曜日 午後3時～3時30分 8月休み | 0歳～5歳 | 高田近隣センター 2階和室1・2 Tel 7147-2440 |
| がらがらどん | 毎月第3土曜日 午前10時30分～11時15分 祝日の場合は翌週 | 0歳～小学生 | 根戸近隣センター 2階B会議室 Tel 7131-6053 |
| ねどちゃん | 毎月第1金曜日 午前10時30分～11時 祝日の場合と1月は翌週 8月休み | 0歳～5歳 | 根戸近隣センター和室 Tel 7131-6053 |
| おはなしのへや | 毎週土曜日（第5週除く） 午後2時～2時30分 8月は休みの場合あり | 2歳～小学生 | 新田原近隣センター 2階和室5 Tel 7167-1298 |
| まつぼっくり おはなし会 | 毎月第2水曜日 午後4時～4時30分 8月休み | 1歳～5歳 | 松葉近隣センター和室3 Tel 7134-0046 |
| 絵本の出会いの広場 ほしの子 | 毎月第3金曜日 12月は第2金曜日 祝日・8月休み 午前10時30分から10分くらい読み聞かせ、絵本の広場 11時30分まで | 0歳～3歳 | 藤心近隣センター2階和室 Tel 7175-4946 |
| にじいろおはなし会 | 毎月第2金曜日 午後4時～（11月～1月は午後3時45分～） 5月は第3金曜日 8月休み | 3歳～小学生 | 藤心近隣センター茶室 Tel 7175-4946 |
| メルヘン | 毎月第1火曜日 午前10時30分～11時 8月と1月休み 12月は第3火曜日 | 0歳～5歳 | 高柳近隣センター ロビー畳コーナー Tel 7193-1160 |

本館おはなし会

①毎週木曜日 午後4時～4時30分（11月～3月は午後3時30分～4時）
②毎月第3土曜日 午後2時～2時30分
場所：本館おはなし室 Tel 7164-5346

こども図書館 おはなし会

毎日 午前10時30分～11時（土・日・祝日は午前11時～）
※午前中に音楽などの他の行事がある場合は休み 月曜休館
場所：こども図書館おはなしのへや Tel 7108-1111

本館企画展示～協働特集～

行政・市民団体との「協働」による企画展示を行いました。

障害福祉課

「障害にかんする本の展示コーナー」

12月4日～24日

柏市障害福祉課との共同企画展示です。障害への理解を深めるため、障害がある方の就労支援や災害時の支援に関する資料、こども向けの資料を集め展示しました。



柏 えほんの会

「手づくり絵本展」

2月13日～26日

柏えほんの会の展示を行いました。装丁から内容まで全て手づくりの絵本が展示されました。



水道部

「水道事業のパネル展示」

2月27日～3月27日

柏市水道部とは初の共同企画展示です。パネルや模型の設置、パンフレットの配布など、関連図書以外も豊富な資料が展示されました。



柏 子どもの本を読む会

「今年度のテーマ本展示」

2月27日～3月27日

柏子どもの本を読む会の、平成25年度にテーマとして選んだ本の展示を行いました。今年は「北欧」をテーマにしました。

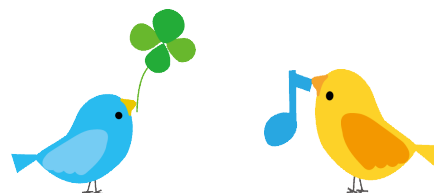

図書館メモ ☆蔵書冊数（雑誌を除く）918,283冊（平成26年1月末現在）登録者88,590人（平成26年1月末現在）

| | | | | | | |
|---------|--------|-----------|-------|-----------|--------|-----------|
| 各館の電話番号 | 本館 | 7164-5346 | 増尾分館 | 7172-9193 | 布施分館 | 7132-3193 |
| | 豊四季台分館 | 7145-9546 | 光ヶ丘分館 | 7175-3746 | 新富分館 | 7147-2690 |
| | 根戸分館 | 7131-6053 | 松葉分館 | 7134-0046 | 新田原分館 | 7167-1298 |
| | 南部分館 | 7172-9194 | 藤心分館 | 7175-4946 | 沼南分館 | 7192-1115 |
| | 西原分館 | 7152-9898 | 高田分館 | 7147-2440 | 高柳分館 | 7193-1160 |
| | 永楽台分館 | 7163-1232 | 田中分館 | 7134-2546 | こども図書館 | 7108-1111 |