

“ ” “ ”

1

1

1954

1979

第1
第2
第3
第4
第5

“

”

“

”

“

”

“

”

平成21年度

図書館年報

柏市立図書館

平成21年度

図書館年報

柏市立図書館

目 次

1	図書館のこの1年	2
2	図書館の概要	5
3	サービスの概要	11
4	コンピュータシステム	15
5	図書館の組織	16
6	平成21年度予算	18
7	目で見える統計	20
8	図書館の活動状況（平成20年度）	26
9	統計表一覧	46
10	本館・分館所蔵雑誌・新聞一覧	57
11	年表	64
12	法規関係	68

1 図書館のこの1年

総貸出冊数

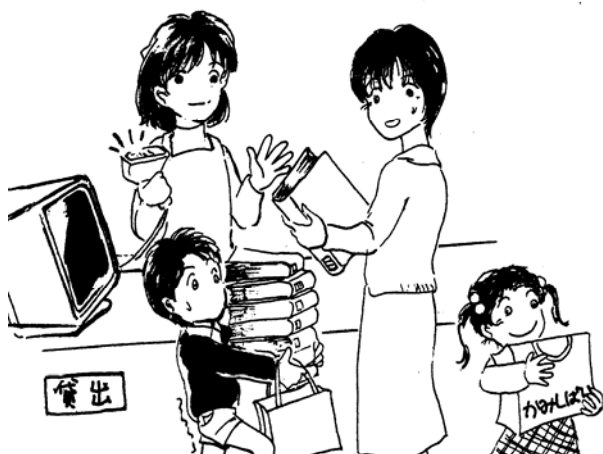

2,428,476 冊

総利用者数



651,371 人

団体含む

市民1人当たりの貸出冊数

$$\frac{\text{貸出冊数}}{\text{人口}}$$



6.2 冊

登録率

$$\frac{(\text{登録者数}) \times 100}{\text{人口}}$$

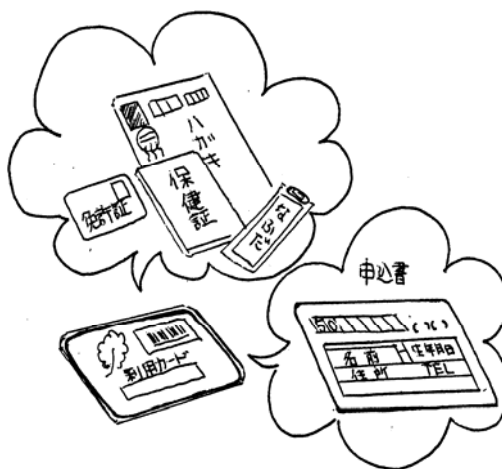

23.3%

貸出1回当たりの利用冊数

$\frac{\text{貸出冊数}}{\text{利用者数}}$



3.7 冊

蔵書回転率

$\frac{\text{貸出冊数}}{\text{蔵書冊数}}$



2.7 回

市民1人当たりの蔵書冊数

$\frac{\text{蔵書冊数}}{\text{人口}}$



2.3 冊

市民1人当たりの資料購入費

$\frac{\text{資料購入費}}{\text{人口}}$

(資料には図書だけでなくAV、新聞、雑誌を含む)



212 円

指標の変遷

項目	16	17	18	19	20
(4/1)	380,121	381,387	386,050	390,219	394,818
	1,963,024	2,193,558	2,174,657	2,285,459	2,428,476
	508,924	569,424	565,824	604,102	651,371
	5.1	5.8	5.6	5.9	6.2
	22.5	23.8	23.5	23.4	23.3
	3.9	3.9	3.8	3.8	3.7
	2.2	2.4	2.4	2.6	2.7
	2.3	2.4	2.3	2.3	2.3
	230	229	227	216	212
	17.3 28				

2 図書館の概要

20

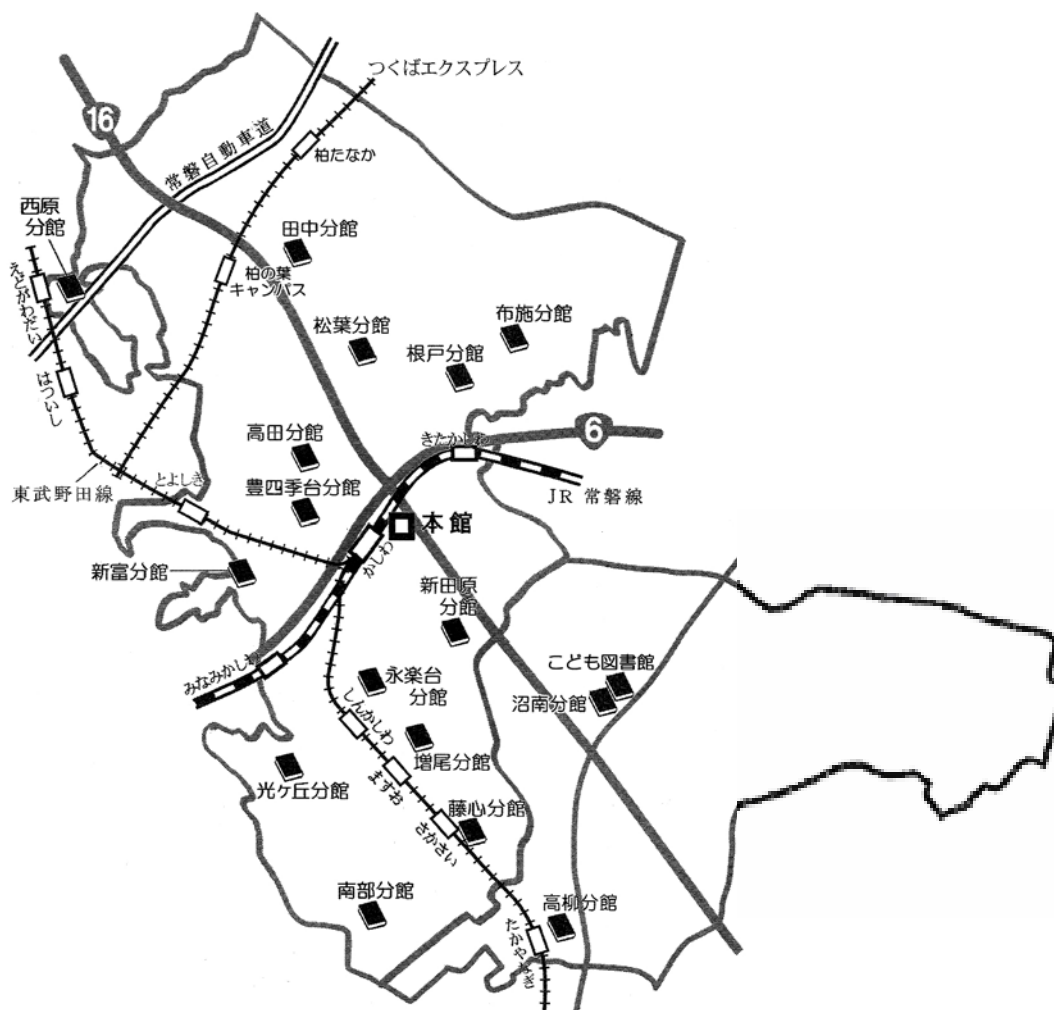

2 図書館の概要

1 施設の概要

(1)本 館

2,234

階 別	名 称	面 積(m ²)	収容人員(席)
		208.53 21.81 32.16 97.60 12.30 28.60 19.58 50.00	
1		132.86 467.59	16
2		146.88 67.86 108.90 36.63 48.90 10.80	20 45 39 15 25
		35.11	
		478.89	
		2, 005.00	160

200

15

(2)分 館

分 館 名	面積 (m ²)	蔵書収容 能力(冊)	開館年月日
	198	30,000	49 10 22
	172	30,000	54 5 1
	105	25,000	54 5 1
	191	30,000	54 5 1
	196	30,000	55 5 21
	132	30,000	55 5 21
	168	30,000	57 1 12
	187	30,000	57 5 19
	165	30,000	57 5 14
	137	30,000	58 4 16
	118	25,000	58 4 12
	110	25,000	59 10 6
	205	30,000	62 10 3
	147	30,000	62 10 17
	380	43,000	53 4 1
	127	20,000	H 7 5 10
	473	30,000	H 20 8 8

3 サービスの概要

1 開館時間

2 休館日

3 図書の貸出し

4 CD等AV資料の貸出し

2

5 新聞・雑誌

6 リクエスト・サービス

10

2

3 サービスの概要

7 相互貸借

8 レファレンス

9 障がい者サービス

(1) 郵送・宅配サービス

(2) 大活字本コーナー

1

(3) 録音図書の貸出サービス

10 児童サービス

(1) 本の展示とおはなし会

(2) ブックリストの作成

(3)ブックスタート

11 団体貸出

12 講座・その他の事業

(1)講座・講演

(2)リサイクル

(3)会議室の提供

(4)読書席

(5)プラネタリウム

3 サービスの概要

13 図書館の刊行物

“ ”		
“ ”		
“ ”		

4 コンピュータシステム

1 図書館システムの変遷

6

3

2 窓口業務のサービス

3 利用者用図書検索端末機(OPAC)

1

4 インターネットによる資料の検索・予約

5 図書館の組織

1 図書館組織図

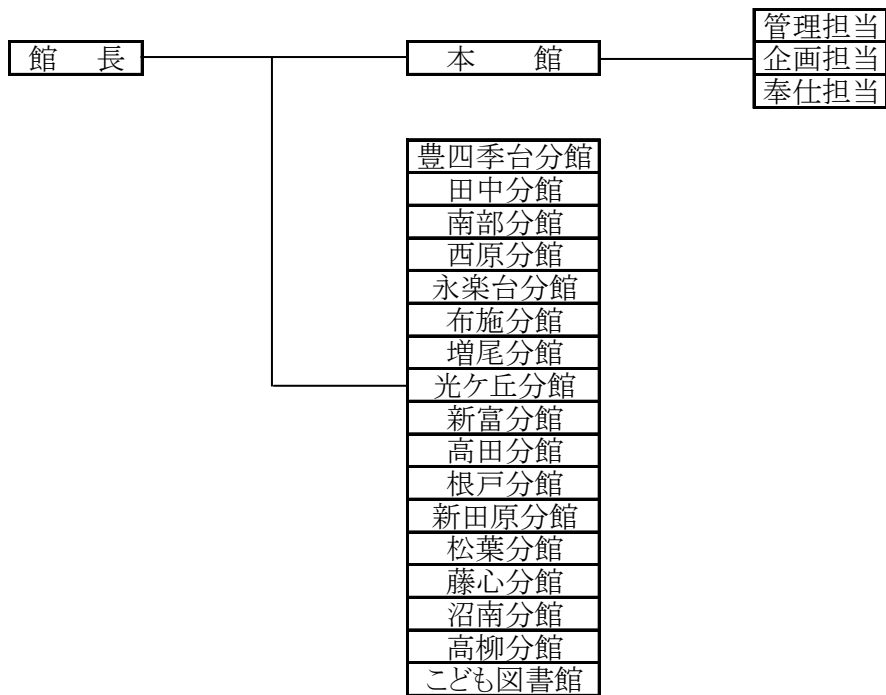

2 職員配置

職名 館名	館長	専門監	統括リー ダー	副主幹	主任	主事	計
	()	()	()				()
				()			()
				()			()
				11()	()	()	13()
					()		()
				()			()
17	()	()	()	17()	()	()	24(10)

3 分掌事務

本館	管理担当	1 2
	企画担当	3 4 5
	奉仕担当	6 7 8 9 10 11 12 13 14
分館		1 2 3 4 5.

4 業務改善会議等

(1)全体会議

(2)選定会議

(3)担当委員会

6 平成21年度予算

1 市の予算

会計区分	平成21年度当初予算	平成20年度当初予算	前年比
一般会計	110,750,000	102,190,000	8,560,000
特別会計	71,946,000	73,372,000	1,426,000

2 教育費

款・目	平成21年度当初予算	平成20年度当初予算	前年比
教育費	14,257,321 12.9	13,094,685 12.8	1,162,636
図書館費	317,457 2.2	312,510 2.4	4,947

3 図書館費

節	平成21年度 当初予算	説 明	平成20年度 当初予算
1 報酬	288		288
7 賃金	105,542		105,768
8 報償費	440		3,045
9 旅費	276		223
11 需用費	22,680		22,318
12 役務費	3,615		3,537
13 委託料	77,086		58,664
14 使用料及び 賃借料	41,327		41,695
18 備品購入費	65,847		76,752
19 負担金補助 及び交付金	330		186
27 公課費	26		34
合 計	317,457		312,510

4 市の財政に占める図書館費

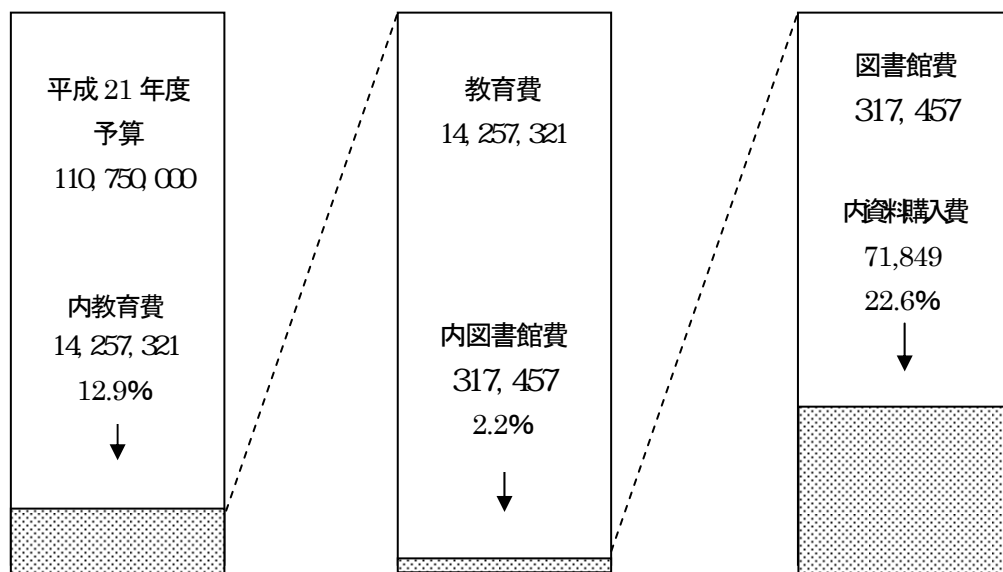

7 目で見える統計

1 蔵書統計

一般書の推移(10年間)

	11	12	13	14	15	16	17	18	19	20
	520,736	525,409	522,221	523,418	513,192	584,082	579,694	574,196	584,734	594,015

(冊)

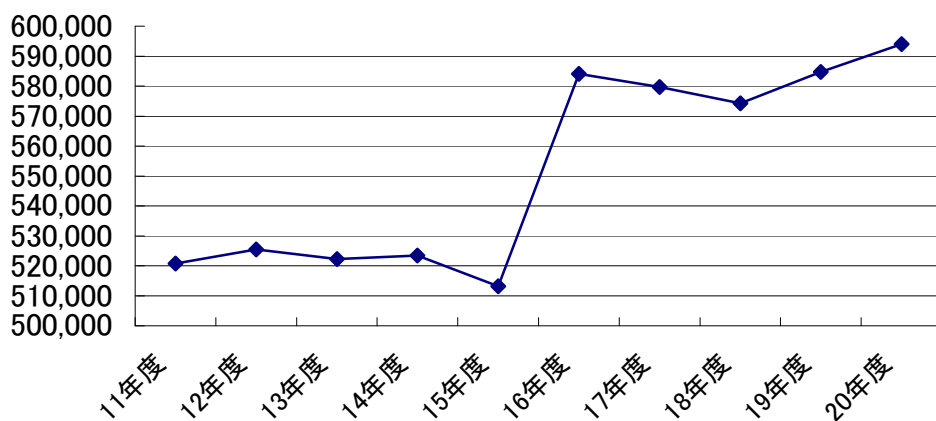

児童書の推移(10年間)

(単位:冊)

	11	12	13	14	15	16	17	18	19	20
	262,342	266,704	266,298	272,150	269,981	307,075	308,431	306,922	309,837	321,386

(冊)

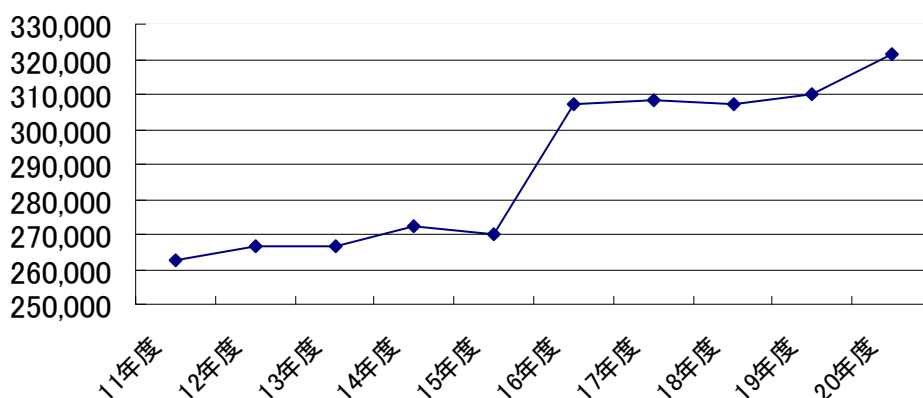

分類別蔵書構成比(平成20年度)

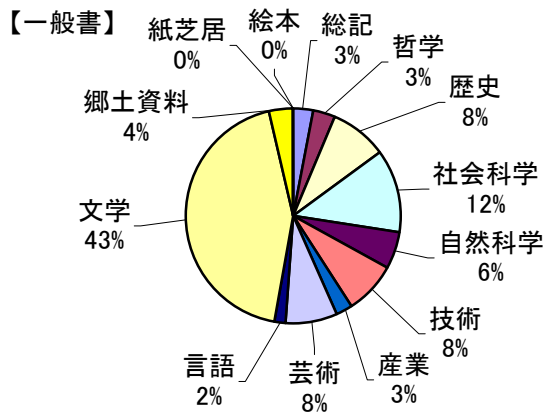
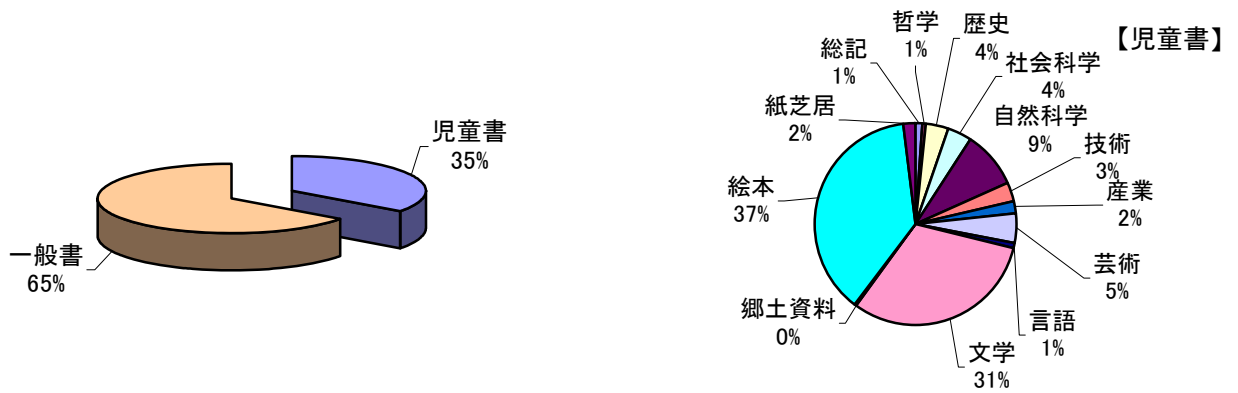

蔵書の推移 (10年間)

(単位:冊)

	787,266	783,078	792,113	788,519	795,568	884,402	891,157	888,035	881,118	894,571
	46,834	46,205	45,083	46,931	44,781	45,437	51,059	50,598	48,929	46,392
	4,096	7,107	6,399	11,253	4,217	5,411	6,605	2,103	6,409	12,317
	55,118	44,277	55,076	51,135	61,393	44,093	60,786	59,618	41,885	37,879
	783,078	792,113	788,519	795,568	783,173	891,157	888,035	881,118	894,571	915,401

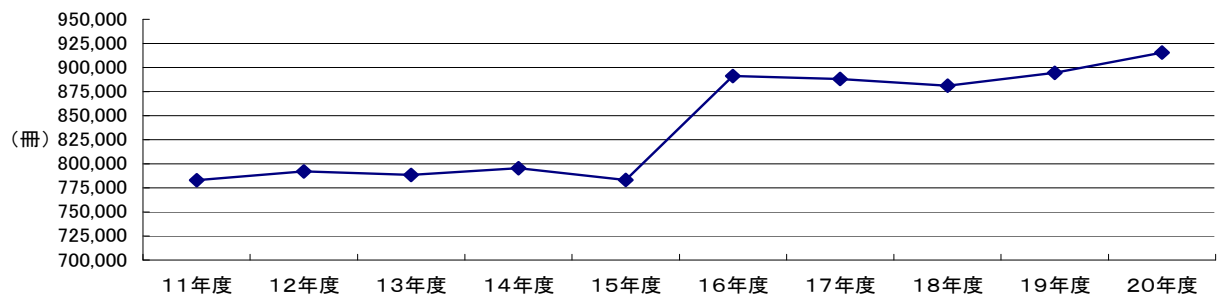

7 目で見える統計

2 貸出冊数

一般書の貸出冊数推移(10年間)

(単位:冊)

	11	12	13	14	15	16	17	18	19	20
	256,248	235,994	245,196	212,712	235,182	228,801	225,558	220,128	224,158	242,273
	1,013,625	974,318	965,168	992,559	1,006,842	1,066,646	1,225,212	1,221,798	1,275,589	1,333,278
	1,269,873	1,210,312	1,210,364	1,205,271	1,242,024	1,295,447	1,450,770	1,441,926	1,499,747	1,575,551

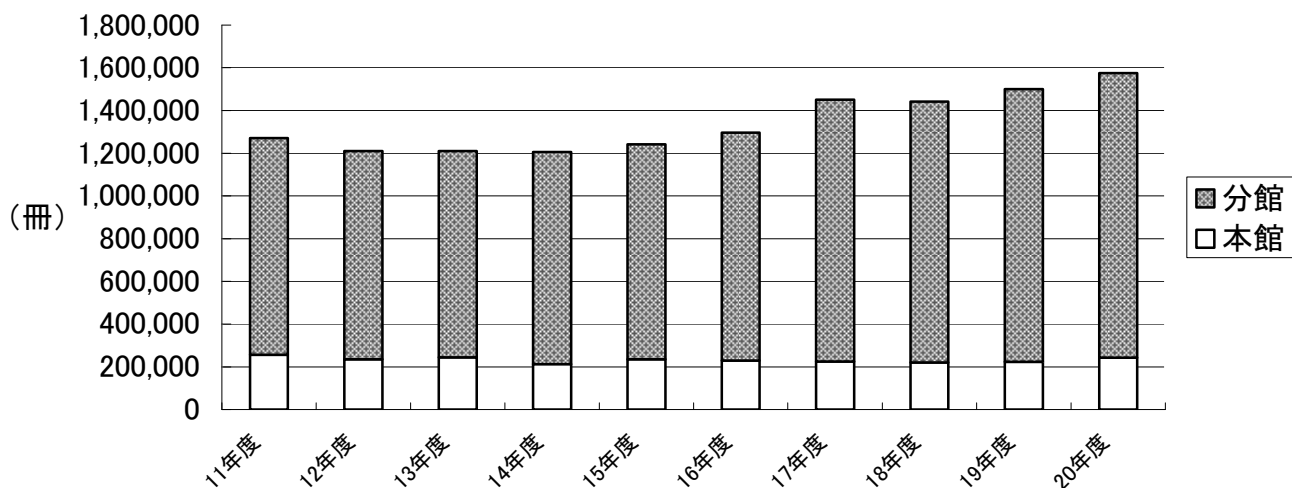

児童書の貸出冊数推移(10年間)

(単位:冊)

	11	12	13	14	15	16	17	18	19	20
	102,011	109,722	110,467	90,675	107,031	106,251	113,093	110,302	120,400	126,064
	390,488	398,787	419,772	482,001	500,807	561,326	629,695	622,429	665,312	726,861
	492,499	508,509	530,239	572,676	607,838	667,577	742,788	732,731	785,712	852,925

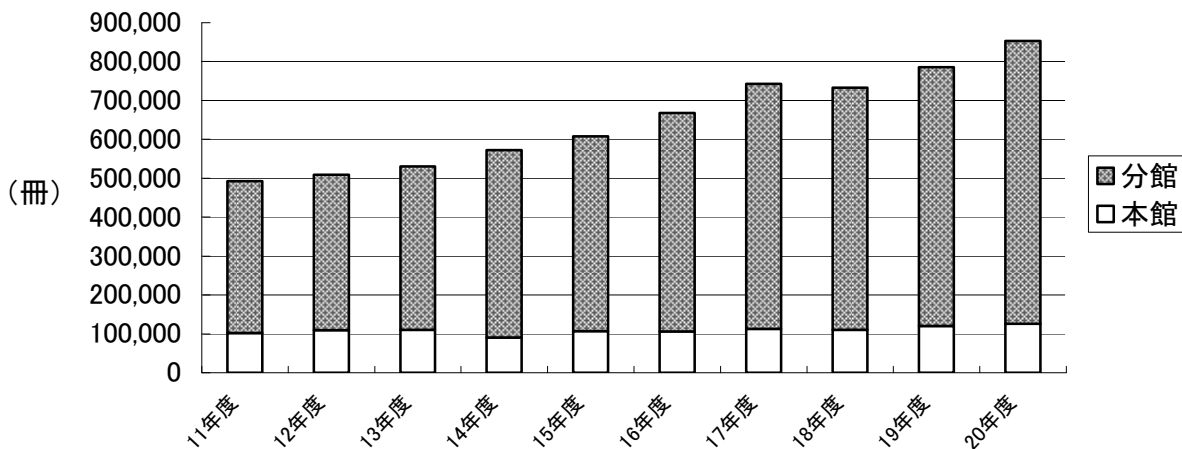

分類別貸出冊数比(平成20年度)

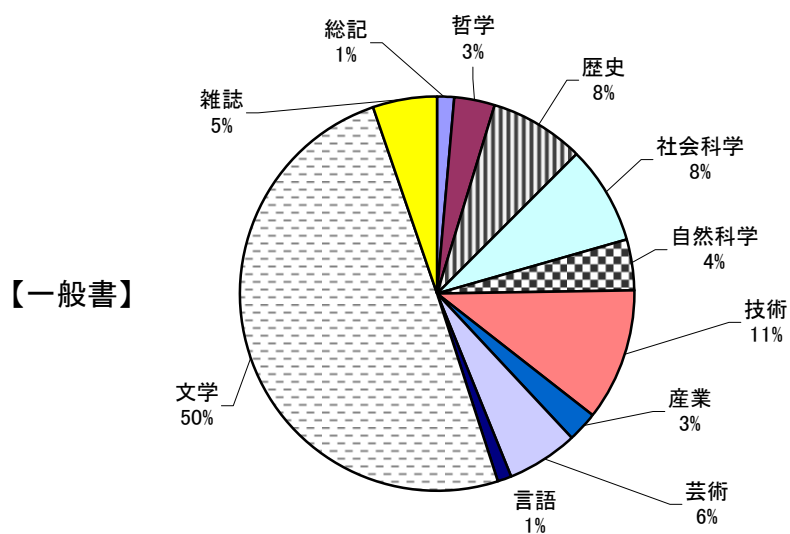
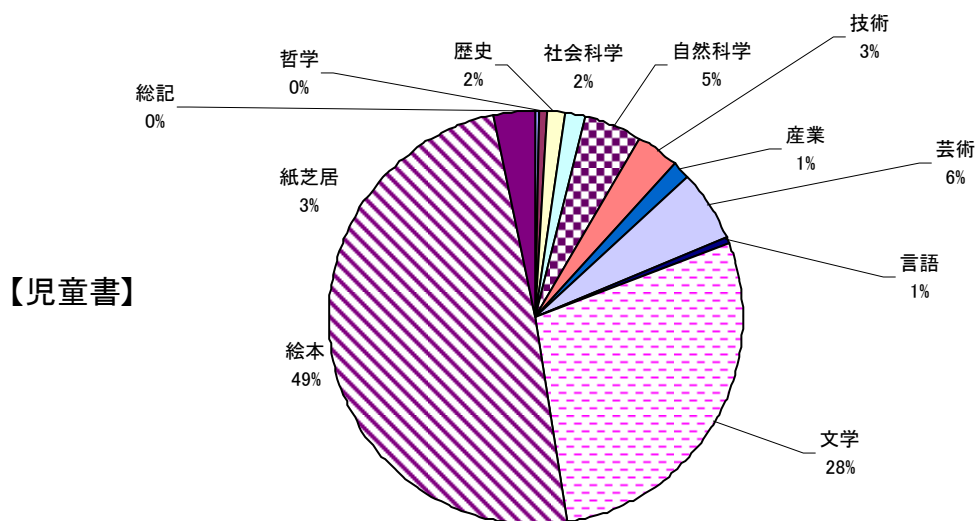
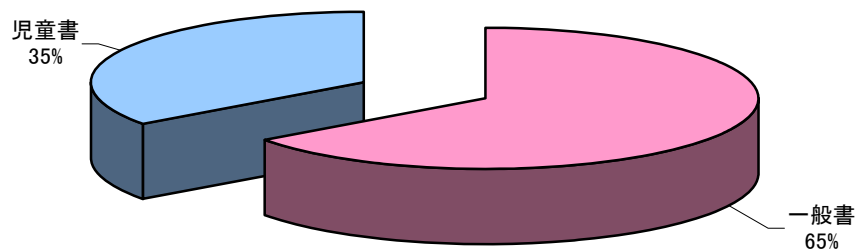

7 目で見える統計

3 貸出者数

貸出者数の推移(10年間)

(単位:人)

	11	12	13	14	15	16	17	18	19	20
	428,570	415,030	438,372	446,966	471,509	508,924	569,424	565,824	604,102	651,371

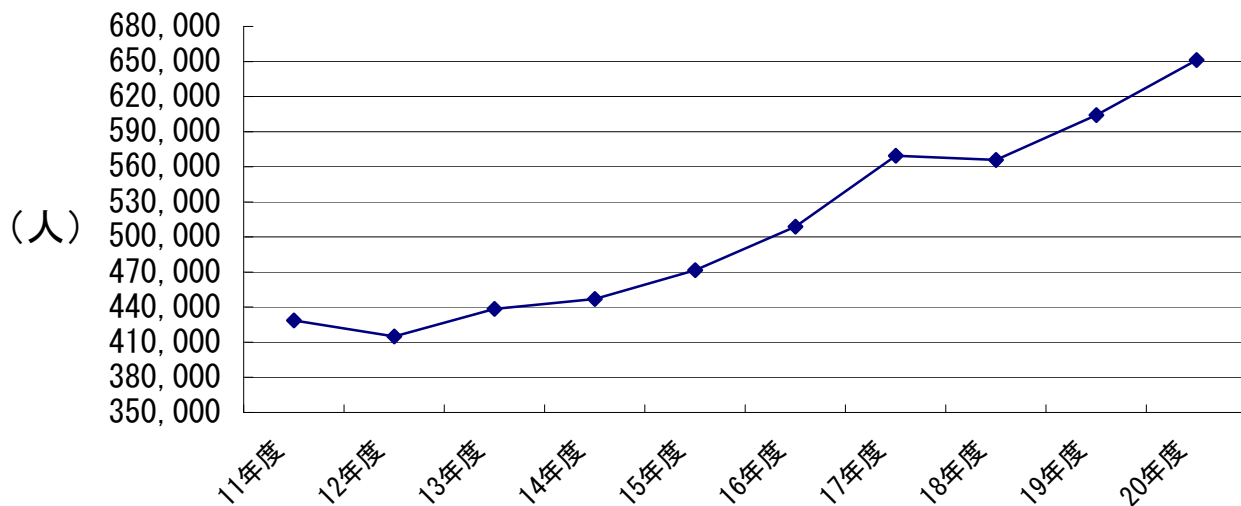

月別貸出者数の推移(平成20年度)

(単位:人)

	4	5	6	7	8	9	10	11	12	1	2	3
	53,139	53,728	53,453	59,241	63,765	54,863	57,845	53,725	49,104	44,974	48,701	58,833

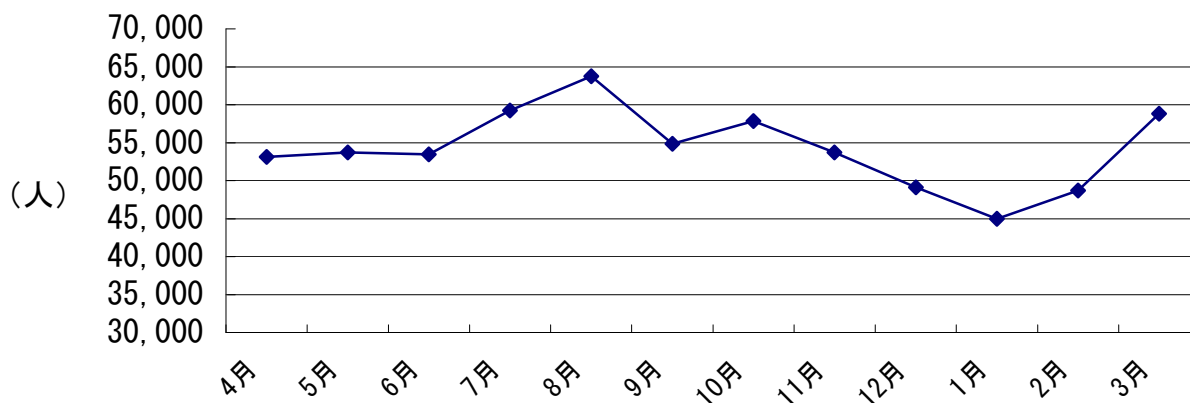

年齢別登録者数(平成20年度)

(単位:人)

	0 12	13 15	16 18	19 22	23 29	30 39	40 49	50 59	60	
	14,874	4,946	2,896	4,123	6,935	16,223	12,887	10,073	19,121	92,078

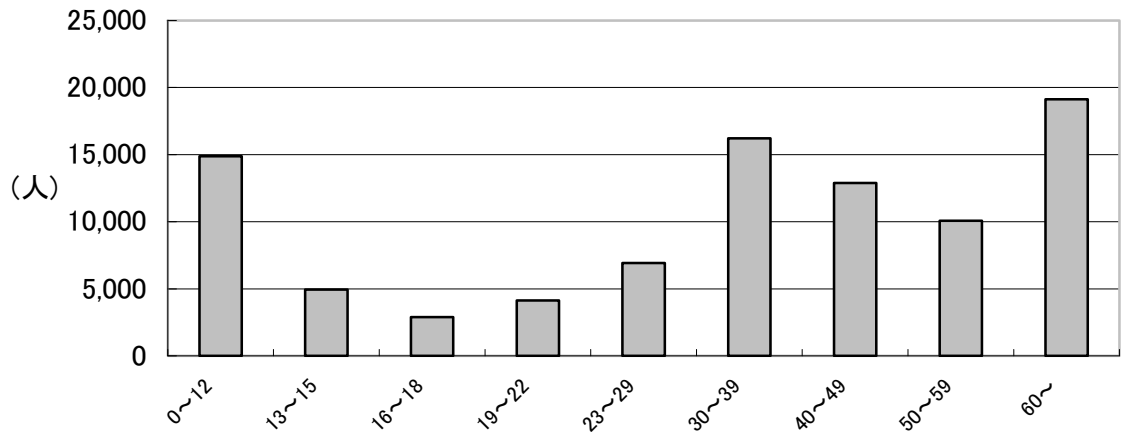

4. 月別リクエスト処理状況(平成20年度)

(単位:人)

	4,155	5,146	4,942	6,634	5,303	5,136	5,641	5,436	4,117	4,092	4,228	4,491	59,321
	20,485	21,629	21,733	22,716	23,392	23,790	25,107	23,261	21,585	21,417	22,585	25,644	273,344
	24,640	26,775	26,675	29,350	28,695	28,926	30,748	28,697	25,702	25,509	26,813	30,135	332,665

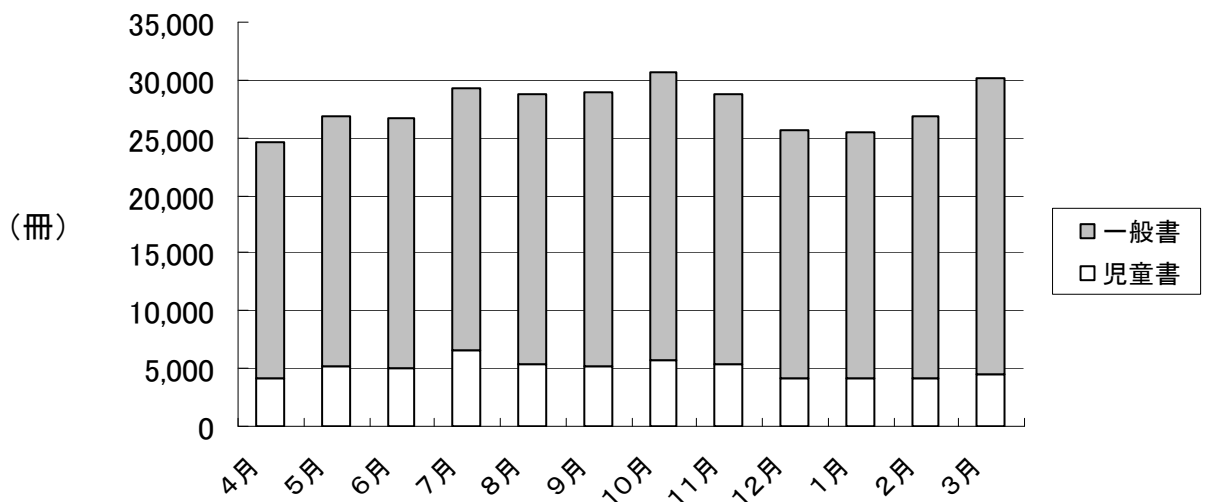

8 図書館の活動状況(平成20年度)

1 読書及び普及活動

				()
				,
)

				(
100				
	100			
	7 8)
	100			
	” ”			()
) (1 2			
				()

8 図書館の活動状況(平成20年度)

) (

	()		

			100
	第14号「今年も開催, 図書館まつり！」		
	10 27 11 9 62		

2 ブックスタート関連事業

8 図書館の活動状況(平成20年度)

3 課題解決支援型事業

				55,587
				7,407
				771
				247

100

100	100			
100	100			
	100			
	100			

()				

8 図書館の活動状況(平成20年度)

4 学校・大学との連携事業

	PR			
	4,000			
	“ ”			

	<p style="text-align: center;">“ ”</p> <p style="text-align: center;">“ ”</p>			
--	---	--	--	--

5 その他事業

	<p style="text-align: center;">92 400</p> <p style="text-align: center;">A</p>			

8 図書館の活動状況(平成20年度)

6 図書館利用サービスの充実

7 図書館協議会開催状況

8 地域の図書館サービス充実支援事業

9 AV資料利用状況(平成20年度)

CD等所蔵点数

CD等貸出状況

	(
	1,714	2,114	76	373	250	2,813
	1,932	2,448	85	441	248	3,222
	1,742	2,105	57	394	309	2,865
	1,803	2,160	76	475	242	2,953
	1,843	2,191	89	495	252	3,027
	1,774	2,086	106	505	231	2,928
10	1,865	2,223	90	461	247	3,021
11	1,543	1,592	54	543	289	2,478
12	1,750	2,049	64	476	241	2,830
	1,750	2,167	65	414	234	2,880
	1,816	2,228	83	414	195	2,920
	1,990	2,319	69	536	249	3,173
	21,522	25,682	914	5,527	2,987	35,110

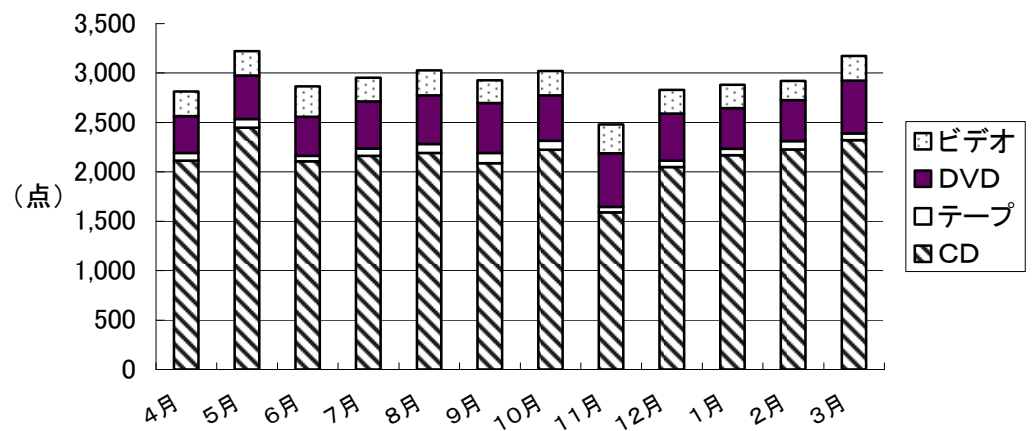

8 図書館の活動状況(平成20年度)

10 障害者サービス

	()	()			()		
					()	()	
	25	1	0	56	96	2	98
	36	0	0	56	150	8	158
	41	2	0	58	127	5	132
	32	0	0	58	122	4	126
	38	0	0	58	129	6	135
	33	1	0	59	125	4	129
	46	0	0	59	158	2	160
	27	0	0	59	89	4	93
	49	3	0	62	172	7	179
	26	0	0	62	120	2	122
	28	2	0	64	79	6	85
	44	3	0	67	121	11	132
	425	12	0		1,488	61	1,549

11 リサイクル図書

12 コピー利用状況

13 リクエスト処理状況内訳(平成20年度)

(単位:冊)

		25,855	36	63	2	2	103	15	25,973	
		131,681	1,131	1,564	36	41	2,772	112	134,565	
		157,536	1,167	1,627	38	43	2,875	127	160,538	
		1,507	1	0	0	0	1	3	1,511	
		12,224	26	42	0	0	68	50	12,342	
		13,731	27	42	0	0	69	53	13,853	
		868	0	0	0	0	0	2	870	
		5,762	7	3	0	0	10	19	5,791	
		6,630	7	3	0	0	10	21	6,661	
		2,141	0	0	0	0	0	6	2,147	
		7,978	4	6	1	0	11	28	8,017	
		10,119	4	6	1	0	11	34	10,164	
		1,662	0	2	0	0	2	3	1,667	
		9,302	4	14	0	0	18	32	9,352	
		10,964	4	16	0	0	20	35	11,019	
		2,548	0	0	0	0	0	4	2,552	
		10,740	4	2	0	0	6	35	10,781	
		13,288	4	2	0	0	6	39	13,333	
		818	0	0	0	0	0	0	818	
		4,387	0	1	0	0	1	0	4,388	
		5,206	0	1	0	0	1	0	5,206	
		1,917	0	0	0	0	0	0	1,917	
		9,336	1	3	0	0	4	49	9,389	
		11,253	1	3	0	0	4	49	11,306	
		3,724	0	0	0	0	0	5	3,729	
		16,097	6	14	0	0	20	33	16,150	
		19,821	6	14	0	0	20	38	19,879	
		2,809	0	0	0	0	0	5	2,814	
		7,377	2	2	0	0	4	2	7,383	
		10,186	2	2	0	0	4	7	10,197	
		1,152	0	0	0	0	0	1	1,153	
		5,598	0	0	0	0	0	13	5,611	
		6,750	0	0	0	0	0	14	6,764	
		2,123	0	0	0	0	0	0	2,123	
		6,608	0	3	0	0	3	12	6,623	
		8,731	0	3	0	0	3	12	8,746	
		1,820	0	0	0	0	0	2	1,822	
		7,668	1	6	0	0	7	18	7,693	
		9,488	1	6	0	0	7	20	9,515	
		2,895	0	0	0	0	0	8	2,903	
		15,656	7	9	0	0	16	42	15,714	
		18,551	7	9	0	0	16	50	18,617	
		2,344	0	0	0	0	0	13	2,357	
		7,343	6	4	0	0	10	18	7,371	
		9,687	6	4	0	0	10	31	9,728	
		1,172	0	0	0	0	0	1	1,173	
		6,078	1	1	0	0	2	14	6,094	
		7,250	1	1	0	0	2	15	7,267	
		2,117	0	0	0	0	0	5	2,122	
		5,730	3	2	0	0	5	7	5,742	
		7,847	3	2	0	0	5	12	7,864	
		1,742	0	1	0	0	1	0	1,743	
		820	2	0	0	0	2	0	822	
		2,562	2	1	0	0	3	0	2,565	
		59,214	37	66	2	2	107	73	59,394	
		270,385	1,205	1,676	37	41	2,959	484	273,828	
		329,599	1,242	1,742	39	43	3,066	557	333,222	

9 統計表一覽表

1 蔵書冊数

()

		461	111	230	127	179	192	203	186	145	172
		7,544	473	355	451	370	469	356	427	440	350
		8,005	584	585	578	549	661	559	613	585	522
		197	73	79	92	57	111	80	75	72	95
		4,957	934	501	654	514	805	411	789	778	609
		5,154	1,007	580	746	571	916	491	864	850	704
		1,380	596	499	593	560	646	497	523	525	547
		10,269	2,109	1,921	2,112	1,848	1,921	1,878	2,260	2,126	1,640
		11,649	2,705	2,420	2,705	2,408	2,567	2,375	2,783	2,651	2,187
		1,632	598	544	649	557	773	938	814	592	547
		18,522	2,495	2,273	3,112	2,030	2,629	2,352	3,407	2,832	2,212
		20,154	3,093	2,817	3,761	2,587	3,402	3,290	4,221	3,424	2,759
		3,363	1,475	1,191	1,418	1,435	1,739	1,392	1,277	1,535	1,375
		7,803	1,421	995	1,312	1,022	1,483	1,055	1,625	1,246	1,155
		11,166	2,896	2,186	2,730	2,457	3,222	2,447	2,902	2,781	2,530
		1,213	555	485	576	538	754	598	466	436	556
		6,371	2,019	1,539	1,936	2,014	2,639	2,463	2,447	2,314	2,066
		7,584	2,574	2,024	2,512	2,552	3,393	3,061	2,913	2,750	2,622
		754	237	321	318	282	325	297	279	275	303
		3,221	528	495	631	668	764	631	714	568	522
		3,975	765	816	949	950	1,089	928	993	843	825
		1,666	764	744	741	741	971	966	688	729	676
		8,586	1,938	1,815	1,964	1,542	1,962	1,773	2,131	1,701	1,471
		10,252	2,702	2,559	2,705	2,283	2,933	2,739	2,819	2,430	2,147
		421	235	150	132	117	167	195	132	171	137
		2,649	417	333	444	326	408	344	393	444	389
		3,070	652	483	576	443	575	539	525	615	526
		9,239	4,268	4,398	4,246	4,555	5,466	4,740	4,099	5,426	4,920
		31,012	13,547	10,703	10,561	9,327	8,471	9,387	9,975	10,913	11,126
		40,251	17,815	15,101	14,807	13,882	13,937	14,127	14,074	16,339	16,046
		91	81	31	4	27	32	54	21	38	18
		13,896	550	545	495	327	607	630	620	457	411
		13,987	631	576	499	354	639	684	641	495	429
		9,777	4,736	4,644	5,180	4,817	6,523	4,786	4,635	5,870	5,461
		2	1	2	1	2	0	5	0	1	1
		9,779	4,737	4,646	5,181	4,819	6,523	4,791	4,635	5,871	5,462
		633	294	270	240	318	365	290	385	345	276
		0	1	0	0	0	0	0	0	0	0
		633	295	270	240	318	365	290	385	345	276
		30,827	14,023	13,586	14,316	14,183	18,064	15,036	13,580	16,159	15,083
		114,832	26,433	21,477	23,673	19,990	22,158	21,285	24,788	23,820	21,952
		145,659	40,456	35,063	37,989	34,173	40,222	36,321	38,368	39,979	37,035
		15.9	4.4	3.8	4.1	3.7	4.4	4.0	4.2	4.4	4.0

		163	109	106	154	110	168	106	3	387	3 312	
		345	489	407	648	468	1 526	249	85	2 395	17 847	2.3
		508	598	513	802	578	1 694	355	88	2 782	21 159	
		62	91	51	103	90	127	51	2	201	1 709	
		423	626	425	885	508	1 805	590	23	3 430	19 667	2.3
		485	717	476	988	598	1 932	641	25	3 631	21 376	
		612	537	512	741	445	937	380	79	1 258	11 867	
		1 495	1 638	1 599	2 316	1 651	4 619	1 386	99	7 924	50 811	6.8
		2 107	2 175	2 111	3 057	2 096	5 556	1 766	178	9 182	62 678	
		694	603	572	790	594	637	263	117	1 076	12 990	
		1 706	2 367	1 921	3 309	2 155	6 562	1 525	542	13 289	75 240	9.6
		2 400	2 970	2 493	4 099	2 749	7 199	1 788	659	14 365	88 230	
		1 611	1 367	1 410	1 803	1 017	1 507	753	510	2 675	28 853	
		1 049	1 348	1 003	1 737	897	2 912	851	195	4 382	33 491	6.8
		2 660	2 715	2 413	3 540	1 914	4 419	1 604	705	7 057	62 344	
		540	472	477	632	402	581	282	148	693	10 404	
		1 955	1 905	2 195	2 532	2 095	3 338	1 747	596	2 605	44 776	6.0
		2 495	2 377	2 672	3 164	2 497	3 919	2 029	744	3 298	55 180	
		263	271	239	399	325	304	199	76	310	5 777	
		476	616	537	760	685	1 505	450	30	1 722	15 523	2.3
		739	887	776	1 159	1 010	1 809	649	106	2 032	21 300	
		791	687	649	1 010	485	794	262	175	1 385	14 924	
		1 390	1 562	1 491	2 045	1 753	4 949	1 176	64	6 593	45 906	6.6
		2 181	2 249	2 140	3 055	2 238	5 743	1 438	239	7 978	60 830	
		127	140	130	173	100	190	57	11	194	2 979	
		260	435	309	603	368	1 060	246	0	763	10 191	1.4
		387	575	439	776	468	1 250	303	11	957	13 170	
		5 387	4 332	4 292	5 276	4 018	7 701	2 595	797	14 329	100 084	
		9 817	7 369	7 330	13 727	10 670	21 257	8 788	86	54 577	258 643	39.2
		15 204	11 701	11 622	19 003	14 688	28 958	11 383	883	68 906	358 727	
		19	30	41	61	15	13	10	0	3	589	
		526	489	517	539	417	624	232	1	16	21 899	2.5
		545	519	558	600	432	637	242	1	19	22 488	
		5 845	4 687	4 709	7 675	5 016	8 494	3 935	7 830	16 808	121 428	
		0	1	2	0	0	0	0	0	0	18	13.4
		5 845	4 688	4 711	7 675	5 016	8 494	3 935	7 830	16 808	121 446	
		227	215	205	359	160	432	441	217	798	6 470	
		0	0	0	0	0	0	0	2	0	3	0.8
		227	215	205	359	160	432	441	219	798	6 473	
		16 341	13 541	13 393	19 176	12 777	21 885	9 334	9 965	40 117	321 386	
		19 442	18 845	17 736	29 101	21 667	50 157	17 240	1 723	97 696	594 015	100.0
		35 783	32 386	31 129	48 277	34 444	72 042	26 574	11 688	137 813	915 401	
		3.9	3.5	3.4	5.3	3.8	7.9	2.9	1.3	15.1	100.0	

9 統計表一覽表

2 貸出冊数

()

		432	114	67	81	87	137	88	195	151	144
		4,432	986	649	736	855	1,406	538	1,205	1,666	604
		4,864	1,100	716	817	942	1,543	626	1,400	1,817	748
		436	158	262	218	108	199	189	240	144	137
		11,689	4,256	1,469	1,606	2,331	4,151	1,163	3,169	4,560	1,898
		12,125	4,414	1,731	1,824	2,439	4,350	1,352	3,409	4,704	2,035
		2,976	683	179	582	357	840	349	541	1,214	547
		20,644	9,161	4,491	6,604	5,703	7,231	3,857	8,419	12,023	5,277
		23,620	9,844	4,670	7,186	6,060	8,071	4,206	8,960	13,237	5,824
		2,756	497	254	600	415	870	606	1,216	1,112	511
		27,203	7,844	4,154	4,985	4,829	7,701	3,598	8,250	11,819	5,188
		29,959	8,341	4,408	5,585	5,244	8,571	4,204	9,466	12,931	5,699
		6,486	2,242	972	1,851	1,386	2,649	805	1,908	3,870	2,086
		14,151	4,960	2,017	2,151	2,540	4,480	2,056	4,205	5,470	2,574
		20,637	7,202	2,989	4,002	3,926	7,129	2,861	6,113	9,340	4,660
		4,356	2,042	1,103	1,243	1,348	1,637	634	1,371	2,117	1,504
		21,482	10,687	6,837	7,620	7,957	11,391	5,414	10,528	15,321	8,628
		25,838	12,729	7,940	8,863	9,305	13,028	6,048	11,899	17,438	10,132
		1,675	589	368	409	414	459	279	535	760	561
		6,177	1,842	1,687	1,717	2,013	2,950	1,412	2,420	2,951	1,723
		7,852	2,431	2,055	2,126	2,427	3,409	1,691	2,955	3,711	2,284
		6,364	3,415	2,033	2,585	1,616	2,836	1,874	3,328	4,282	2,095
		17,735	5,177	2,487	3,824	3,381	4,610	2,543	5,840	6,461	3,262
		24,099	8,592	4,520	6,409	4,997	7,446	4,417	9,168	10,743	5,357
		849	165	157	187	291	345	163	302	380	350
		3,834	1,023	768	874	557	938	435	1,173	1,613	749
		4,683	1,188	925	1,061	848	1,283	598	1,475	1,993	1,099
		34,186	13,897	7,058	11,270	11,810	17,993	5,607	12,690	25,512	16,092
		101,871	73,042	31,220	41,474	41,532	42,312	21,209	39,779	75,790	42,769
		136,057	86,939	38,278	52,744	53,342	60,305	26,816	52,469	101,302	58,861
		0	0	0	0	0	0	0	0	0	0
		13,042	4,848	3,701	4,607	2,849	4,360	2,877	3,626	6,125	3,723
		13,042	4,848	3,701	4,607	2,849	4,360	2,877	3,626	6,125	3,723
		60,797	22,001	16,087	19,174	16,109	28,514	8,954	20,021	34,183	20,682
		13	9	1	3	2	0	3	0	2	1
		60,810	22,010	16,088	19,177	16,111	28,514	8,957	20,021	34,185	20,683
		4,751	982	1,471	1,271	1,024	1,635	502	2,093	2,776	1,484
		0	2	0	0	0	5	0	0	0	0
		4,751	984	1,471	1,271	1,024	1,640	502	2,093	2,776	1,484
		126,064	46,785	30,011	39,471	34,965	58,114	20,050	44,440	76,501	46,193
		242,273	123,837	59,481	76,201	74,549	91,535	45,105	88,614	143,801	76,396
		368,337	170,622	89,492	115,672	109,514	149,649	65,155	133,054	220,302	122,589
		15.2	7.0	3.7	4.8	4.5	6.1	2.7	5.5	9.1	5.0

		35	134	30	114	210	239	482	25	2,765	1.0
		553	901	984	1,762	756	1,006	461	289	19,789	
		588	1,035	1,014	1,876	966	1,245	943	314	22,554	
		109	255	75	187	156	173	125	15	3,186	2.3
		1,894	2,046	1,480	4,384	1,950	3,076	1,554	135	52,811	
		2,003	2,301	1,555	4,571	2,106	3,249	1,679	150	55,997	
		572	384	430	703	280	1,224	1,356	97	13,314	5.7
		3,884	4,754	4,558	12,244	4,978	7,331	4,186	369	125,714	
		4,456	5,138	4,988	12,947	5,258	8,555	5,542	466	139,028	
		694	379	453	817	464	429	483	298	12,854	5.7
		4,562	4,546	4,213	11,012	4,681	6,550	3,106	1,884	126,125	
		5,256	4,925	4,666	11,829	5,145	6,979	3,589	2,182	138,979	
		1,523	1,587	1,709	3,497	1,474	2,108	2,235	1,722	40,110	4.4
		2,423	2,578	2,693	5,837	2,557	3,419	2,059	368	66,538	
		3,946	4,165	4,402	9,334	4,031	5,527	4,294	2,090	106,648	
		1,285	1,310	1,216	2,863	1,165	1,008	1,263	894	28,359	8.1
		5,995	6,826	7,562	16,168	7,404	8,852	6,709	2,659	168,040	
		7,280	8,136	8,778	19,031	8,569	9,860	7,972	3,553	196,399	
		315	468	296	930	545	415	550	295	9,863	2.0
		1,132	1,450	1,655	4,318	2,060	2,443	1,449	81	39,480	
		1,447	1,918	1,951	5,248	2,605	2,858	1,999	376	49,343	
		2,118	2,760	2,561	4,878	1,326	1,787	1,899	714	48,471	5.8
		2,516	3,553	3,186	7,526	3,621	12,706	2,969	312	91,709	
		4,634	6,313	5,747	12,404	4,947	14,493	4,868	1,026	140,180	
		158	272	138	237	183	231	137	60	4,605	0.9
		435	727	666	1,664	724	1,217	375	21	17,793	
		593	999	804	1,901	907	1,448	512	81	22,398	
		10,450	12,896	10,134	21,260	7,373	9,119	10,749	2,784	240,880	42.3
		29,341	25,022	28,178	85,315	35,575	39,323	31,872	488	786,112	
		39,791	37,918	38,312	106,575	42,948	48,442	42,621	3,272	1,026,992	
		0	0	0	0	0	0	0	0	0	3.3
		3,626	3,869	3,716	6,318	3,275	4,975	5,243	549	81,329	
		3,626	3,869	3,716	6,318	3,275	4,975	5,243	549	81,329	
		19,169	15,531	13,949	35,534	15,636	14,394	17,905	41,813	420,453	17.3
		1	4	2	1	1	3	9	31	86	
		19,170	15,535	13,951	35,535	15,637	14,397	17,914	41,844	420,539	
		1,178	1,029	559	2,331	770	904	1,952	1,353	28,065	1.2
		0	0	4	0	0	0	10	4	25	
		1,178	1,029	563	2,331	770	904	1,962	1,357	28,090	
		37,606	37,005	31,550	73,351	29,582	32,031	39,136	50,070	852,925	100.0
		56,362	56,276	58,897	156,549	67,582	90,901	60,002	7,190	1,575,551	
		93,968	93,281	90,447	229,900	97,164	122,932	99,138	57,260	2,428,476	
		3.9	3.8	3.7	9.5	4.0	5.0	4.1	2.4	100.0	

9 統計表一覽表

3 貸出冊数

()

		10,068	3,920	2,044	3,064	3,311	4,982	1,705	3,521	6,136	3,588
		19,486	10,454	4,676	6,403	6,245	7,904	4,098	7,419	12,220	6,063
		29,554	14,374	6,720	9,467	9,556	12,886	5,803	10,940	18,356	9,651
		10,875	3,665	1,972	3,291	3,061	4,982	1,649	3,610	6,597	3,526
		20,368	11,033	4,820	6,552	6,284	7,709	4,051	7,774	12,183	6,437
		31,243	14,698	6,792	9,843	9,345	12,691	5,700	11,384	18,780	9,963
		11,012	3,934	2,129	3,453	2,933	4,723	1,672	3,423	6,176	3,449
		19,916	10,634	4,962	6,486	6,331	7,801	4,172	7,134	11,992	6,384
		30,928	14,568	7,091	9,939	9,264	12,524	5,844	10,557	18,168	9,833
		12,904	4,485	2,823	4,482	3,471	5,934	1,985	4,319	7,711	4,760
		21,430	10,707	5,179	6,601	6,699	7,938	3,842	7,616	12,479	6,905
		34,334	15,192	8,002	11,083	10,170	13,872	5,827	11,935	20,190	11,665
		13,471	4,968	3,073	4,537	3,468	5,929	2,282	4,864	8,446	4,602
		22,462	11,193	5,514	6,827	6,761	8,506	4,090	8,329	12,826	7,206
		35,933	16,161	8,587	11,364	10,229	14,435	6,372	13,193	21,272	11,808
		10,052	3,712	2,410	3,184	2,914	4,330	1,395	3,284	6,144	3,904
		20,555	10,244	4,975	6,232	6,440	7,436	3,572	7,295	11,649	6,495
		30,607	13,956	7,385	9,416	9,354	11,766	4,967	10,579	17,793	10,399
10		10,870	4,111	2,802	2,881	3,008	4,970	1,493	3,892	6,368	4,019
		21,337	11,049	5,149	6,558	6,624	7,997	3,752	7,487	12,626	6,669
		32,207	15,160	7,951	9,439	9,632	12,967	5,245	11,379	18,994	10,688
11		7,621	4,238	2,808	3,161	3,052	4,896	1,727	3,811	6,522	4,315
		13,267	10,254	5,067	6,497	6,418	8,084	3,685	7,717	12,567	6,438
		20,888	14,492	7,875	9,658	9,470	12,980	5,412	11,528	19,089	10,753
12		8,904	3,759	2,261	2,743	2,230	4,364	1,578	3,430	5,589	3,382
		19,887	9,437	4,922	5,733	5,706	6,877	3,425	6,666	11,160	5,740
		28,791	13,196	7,183	8,476	7,936	11,241	5,003	10,096	16,749	9,122
		9,600	2,177	2,734	2,028	1,729	4,668	1,043	2,474	6,226	3,894
		20,126	6,790	5,076	4,691	4,135	7,385	2,631	4,926	12,116	6,508
		29,726	8,967	7,810	6,719	5,864	12,053	3,674	7,400	18,342	10,402
		10,302	3,934	1,762	3,062	2,631	3,148	1,734	3,967	4,193	2,503
		21,201	11,134	3,508	6,722	6,397	5,482	3,846	8,213	8,986	4,458
		31,503	15,068	5,270	9,784	9,028	8,630	5,580	12,180	13,179	6,961
		10,385	3,882	3,193	3,585	3,157	5,188	1,787	3,845	6,393	4,251
		22,238	10,908	5,633	6,899	6,509	8,416	3,941	8,038	12,997	7,093
		32,623	14,790	8,826	10,484	9,666	13,604	5,728	11,883	19,390	11,344
		126,064	46,785	30,011	39,471	34,965	58,114	20,050	44,440	76,501	46,193
		242,273	123,837	59,481	76,201	74,549	91,535	45,105	88,614	143,801	76,396
		368,337	170,622	89,492	115,672	109,514	149,649	65,155	133,054	220,302	122,589
		15.2	7.0	3.7	4.8	4.5	6.1	2.7	5.5	9.1	5.0

		3,153	3,146	2,797	6,304	2,683	2,968	3,031	0	66,421	8.1	
		4,885	4,746	4,977	12,904	5,860	7,792	5,122	0	131,254		
		8,038	7,892	7,774	19,208	8,543	10,760	8,153	0	197,675		
		3,157	2,722	2,402	5,737	2,626	2,975	3,050	0	65,897	8.2	
		4,757	4,915	4,962	13,648	5,753	7,801	5,110	0	134,157		
		7,914	7,637	7,364	19,385	8,379	10,776	8,160	0	200,054		
		3,167	2,986	2,755	5,799	2,372	2,971	3,088	0	66,042	8.1	
		4,919	4,637	5,075	13,268	5,694	7,597	4,799	0	131,801		
		8,086	7,623	7,830	19,067	8,066	10,568	7,887	0	197,843		
		3,674	3,752	3,213	8,288	3,103	3,825	4,277	0	83,006	9.1	
		4,428	4,887	5,194	13,705	5,971	7,882	5,005	0	136,468		
		8,102	8,639	8,407	21,993	9,074	11,707	9,282	0	219,474		
		3,930	3,353	3,462	7,975	2,964	3,987	4,435	5,263	91,009	9.7	
		5,187	5,080	5,598	14,022	6,051	8,792	5,308	630	144,382		
		9,117	8,433	9,060	21,997	9,015	12,779	9,743	5,893	235,391		
		3,001	3,254	2,587	5,395	2,484	2,403	2,975	6,381	69,809	8.3	
		4,678	4,770	4,786	13,621	5,419	7,738	5,010	778	131,693		
		7,679	8,024	7,373	19,016	7,903	10,141	7,985	7,159	201,502		
10		3,115	3,315	2,657	5,864	2,416	2,525	3,513	6,608	74,427	8.8	
		4,782	5,118	5,232	13,548	5,872	8,028	5,472	869	138,169		
		7,897	8,433	7,889	19,412	8,288	10,553	8,985	7,477	212,596		
11		3,494	3,320	2,896	5,770	2,725	2,604	3,642	6,689	73,291	8.3	
		5,065	4,917	5,101	13,152	5,629	7,754	5,289	835	127,736		
		8,559	8,237	7,997	18,922	8,354	10,358	8,931	7,524	201,027		
12		2,704	2,758	2,251	5,579	2,217	2,105	2,775	5,420	64,049	7.6	
		4,158	4,399	4,484	11,921	5,341	6,418	4,513	706	121,493		
		6,862	7,157	6,735	17,500	7,558	8,523	7,288	6,126	185,542		
		2,852	2,758	1,658	3,924	2,151	2,174	1,952	6,516	60,558	7.2	
		4,705	4,551	3,263	9,066	5,702	7,585	3,504	966	113,726		
		7,557	7,309	4,921	12,990	7,853	9,759	5,456	7,482	174,284		
		2,048	2,317	2,311	5,960	1,445	1,499	3,047	6,415	62,278	7.5	
		3,462	3,195	4,928	13,824	4,023	5,356	5,195	1,048	120,978		
		5,510	5,512	7,239	19,784	5,468	6,855	8,242	7,463	183,256		
		3,311	3,324	2,561	6,756	2,396	1,995	3,351	6,778	76,138	9.1	
		5,336	5,061	5,297	13,870	6,267	8,158	5,675	1,358	143,694		
		8,647	8,385	7,858	20,626	8,663	10,153	9,026	8,136	219,832		
		37,606	37,005	31,550	73,351	29,582	32,031	39,136	50,070	852,925	100.0	
		56,362	56,276	58,897	156,549	67,582	90,901	60,002	7,190	1,575,551		
		93,968	93,281	90,447	229,900	97,164	122,932	99,138	57,260	2,428,476		
		3.9	3.8	3.7	9.5	4.0	5.0	4.1	2.4	100.0		

9 統計表一覽

4 平成20年度月別貸出者状況

							10	11
	8,055	8,435	8,340	9,382	9,837	8,496	8,881	5,421
	4,156	4,310	4,308	4,615	4,751	4,283	4,495	4,222
	1,647	1,599	1,664	1,853	2,063	1,744	1,789	1,821
	2,452	2,495	2,535	2,772	2,926	2,419	2,504	2,535
	2,541	2,462	2,447	2,717	2,777	2,505	2,711	2,595
	3,351	3,277	3,260	3,615	3,908	3,165	3,498	3,526
	1,566	1,552	1,625	1,590	1,800	1,440	1,497	1,478
	2,896	3,053	2,874	3,164	3,515	2,906	3,151	3,122
	5,093	5,144	4,958	5,554	5,883	4,844	5,246	5,315
	2,516	2,625	2,578	3,018	3,191	2,719	2,805	2,785
	2,090	2,047	2,086	2,149	2,356	2,006	2,112	2,271
	2,086	2,040	2,122	2,456	2,337	2,237	2,311	2,267
	2,056	1,979	2,054	2,192	2,329	1,887	2,048	2,026
	5,434	5,491	5,464	6,215	6,336	5,591	5,657	5,410
	2,286	2,275	2,246	2,463	2,597	2,207	2,360	2,346
	2,812	2,889	2,846	3,095	3,337	2,768	2,903	2,835
	2,102	2,055	2,051	2,391	2,575	2,157	2,336	2,253
	0	0	0	0	1,247	1,489	1,541	1,497
	53,139	53,728	53,453	59,241	63,765	54,863	57,845	53,725
(%)	8.2	8.2	8.2	9.1	9.8	8.4	8.9	8.2

5 平成20年度月別登録状況(団体含む)

							10	11	
	25,871	357	367	322	524	544	325	318	172
	5,306	51	54	49	57	58	52	40	48
	2,511	33	37	35	40	48	30	27	37
	4,811	56	39	47	102	104	54	42	47
	3,550	50	44	30	62	66	40	44	44
	4,340	64	51	46	70	59	56	43	52
	2,205	22	17	25	19	34	19	19	29
	4,212	51	45	35	53	71	41	32	35
	6,523	95	102	86	132	147	60	67	71
	3,957	37	41	45	59	66	55	47	43
	3,236	40	31	25	48	53	21	31	35
	3,090	42	36	32	35	42	17	38	34
	2,410	29	38	22	28	28	17	27	16
	7,727	96	93	73	125	104	85	93	65
	3,557	44	35	36	49	58	47	39	52
	5,593	63	77	57	102	119	53	69	54
	3,206	45	48	40	99	92	40	38	68
	0	0	0	0	0	262	190	161	138
	92,105	1,175	1,155	1,005	1,604	1,955	1,202	1,175	1,040

(単位:人)

	12							(%)
	7,710	8,026	8,581	9,050	100,214	8,351		15.4
	3,659	2,461	4,315	4,349	49,919	4,160		7.7
	1,623	1,693	1,189	2,012	20,697	1,725		3.2
	2,186	1,650	2,498	2,605	29,577	2,465		4.5
	2,189	1,490	2,441	2,568	29,443	2,454		4.5
	2,984	3,080	2,237	3,560	39,461	3,288		6.1
	1,322	960	1,501	1,587	17,918	1,493		2.8
	2,678	1,881	3,206	3,239	35,685	2,974		5.5
	4,645	4,885	3,506	5,292	60,365	5,030		9.3
	2,357	2,596	1,758	2,947	31,895	2,658		4.9
	1,781	1,957	1,404	2,260	24,519	2,043		3.8
	1,885	2,025	1,479	2,308	25,553	2,129		3.9
	1,709	1,217	1,883	2,083	23,463	1,955		3.6
	4,906	3,554	5,643	5,829	65,530	5,461		10.1
	2,055	2,083	1,561	2,419	26,898	2,242		4.1
	2,325	2,660	1,934	2,837	33,241	2,770		5.1
	1,876	1,338	2,108	2,319	25,561	2,130		3.8
	1,214	1,418	1,457	1,569	11,432	953		1.7
	49,104	44,974	48,701	58,833	651,371	54,281		100.0
(%)	7.5	6.9	7.5	9.1	100.0			

(単位:人)

	12									
	261	306	297	286	4,079	29,950	4,430	25,520	27.5	340
	28	31	57	41	566	5,872	676	5,196	5.6	47
	26	27	21	48	409	2,920	342	2,578	2.8	34
	47	27	55	54	674	5,485	713	4,772	5.1	56
	27	24	58	52	541	4,091	480	3,611	3.9	45
	22	39	43	58	603	4,943	558	4,385	4.7	50
	23	14	21	23	265	2,470	277	2,193	2.4	22
	31	23	50	34	501	4,713	555	4,158	4.5	42
	54	69	47	75	1,005	7,528	863	6,665	7.2	84
	34	39	27	64	557	4,514	597	3,917	4.2	46
	21	20	25	35	385	3,621	435	3,186	3.4	32
	21	28	34	36	395	3,485	424	3,061	3.3	33
	13	18	24	22	282	2,692	335	2,357	2.5	24
	45	48	81	78	986	8,713	1,003	7,710	8.3	82
	25	29	33	48	495	4,052	468	3,584	3.9	41
	26	49	44	52	765	6,358	1,120	5,238	5.6	64
	34	25	52	63	644	3,850	433	3,417	3.7	54
	80	106	122	116	1,175	1,175	0	1,175	1.4	98
	818	922	1,091	1,185	14,327	106,432	13,709	92,723	100.0	1,194

9 統計表一覧

6 平成20年度利用者登録内訳(団体含まず)

(単位:人)

	2,385	766	656	1,710	3,009	5,286	3,999	2,675	4,643	25,129	
	886	269	125	183	274	864	736	582	1,256	5,175	
	486	211	125	103	199	428	252	331	433	2,568	
	883	323	148	128	239	740	695	493	1,103	4,752	
	640	247	100	106	202	617	460	385	850	3,607	
	962	332	227	191	223	664	703	416	662	4,380	
	339	116	73	80	97	260	229	206	789	2,189	
	676	258	128	138	196	616	560	437	1,136	4,145	
	1,046	390	196	212	407	1,153	967	729	1,541	6,641	
	760	259	113	125	225	745	507	376	784	3,894	
	651	233	130	151	180	521	417	344	540	3,167	
	741	213	119	100	176	496	389	332	482	3,048	
	582	161	91	84	98	293	283	249	487	2,328	
	1,396	465	237	294	515	1,127	936	1,097	1,622	7,689	
	463	187	124	101	215	582	422	399	1,071	3,564	
	652	331	201	325	406	815	692	681	1,111	5,214	
	748	180	101	85	185	651	577	323	564	3,414	
	578	5	2	7	89	365	63	18	47	1,174	
	14,874	4,946	2,896	4,123	6,935	16,223	12,887	10,073	19,121	92,078	
(%)	16.2	5.4	3.1	4.5	7.5	17.6	14.0	10.9	20.8	100.0	

	16.0%	15.5%	22.7%	41.5%	43.4%	32.6%	31.0%	26.6%	24.3%	27.3%
	6.0%	5.4%	4.3%	4.4%	4.0%	5.3%	5.7%	5.8%	6.6%	5.6%
	3.3%	4.3%	4.3%	2.5%	2.9%	2.6%	2.0%	3.3%	2.3%	2.8%
	5.9%	6.5%	5.1%	3.1%	3.4%	4.6%	5.4%	4.9%	5.8%	5.2%
	4.3%	5.0%	3.5%	2.6%	2.9%	3.8%	3.6%	3.8%	4.4%	3.9%
	6.5%	6.7%	7.8%	4.6%	3.2%	4.1%	5.5%	4.1%	3.5%	4.8%
	2.3%	2.3%	2.5%	1.9%	1.4%	1.6%	1.8%	2.0%	4.1%	2.4%
	4.5%	5.2%	4.4%	3.3%	2.8%	3.8%	4.3%	4.3%	5.9%	4.5%
	7.0%	7.9%	6.8%	5.1%	5.9%	7.1%	7.5%	7.2%	8.1%	7.2%
	5.1%	5.2%	3.9%	3.0%	3.2%	4.6%	3.9%	3.7%	4.1%	4.2%
	4.4%	4.7%	4.5%	3.7%	2.6%	3.2%	3.2%	3.4%	2.8%	3.4%
	5.0%	4.3%	4.1%	2.4%	2.5%	3.1%	3.0%	3.3%	2.5%	3.3%
	3.9%	3.3%	3.1%	2.0%	1.4%	1.8%	2.2%	2.5%	2.5%	2.5%
	9.4%	9.4%	8.2%	7.1%	7.4%	6.9%	7.3%	10.9%	8.5%	8.4%
	3.1%	3.8%	4.3%	2.4%	3.1%	3.6%	3.3%	4.0%	5.6%	3.9%
	4.4%	6.7%	6.9%	7.9%	5.9%	5.0%	5.4%	6.8%	5.8%	5.7%
	5.0%	3.6%	3.5%	2.2%	2.7%	4.0%	4.5%	3.2%	2.9%	3.7%
	3.9%	0.2%	0.1%	0.3%	1.3%	2.3%	0.4%	0.2%	0.3%	1.2%
	100.0%	100.0%	100.0%	100.0%	100.0%	100.0%	100.0%	100.0%	100.0%	100.0%

9 統計表一覽表

7 千葉県の公共図書館サービス指標(平成19年度)

	佐倉 61.9		横芝光 11.40				
	君津 57.4	横芝光 23.23	袖ヶ浦 9.72			横芝光 672.4	鎌ヶ谷 130.8
	横芝光 57.4	君津 12.78	白井 8.46			成田 419.1	柏 108.8
	市原 56.8	浦安 12.63	印西 7.05			袖ヶ浦 415.7	我孫子 73.2
	匝瑳 56.4	浦安 12.63	浦安 6.54		横芝光 829	浦安 395.8	流山 71.7
	富里 55.0	印西 11.80	成田 6.40		袖ヶ浦 729	君津 311.6	佐倉 70.8
	山武 54.0	白井 10.85	君津 5.86		成田 687	白井 293.8	市原 69.6
	袖ヶ浦 50.0	袖ヶ浦 10.33	匝瑳 4.76		浦安 623	印西 271.9	白井 69.4
	千葉 48.5	佐倉 10.32	大多喜 4.54		白井 527	富里 244.9	君津 66.9
	八街 48.4	成田 10.31	佐倉 4.20		君津 508	山武 236.7	匝瑳 66.7
	印西 45.4	我孫子 9.82	山武 3.95		印西 449	匝瑳 216.0	横芝光 65.4
	東金 45.1	富里 6.53	八街 3.87		富里 373	佐倉 177.7	東金 62.7
	我孫子 44.5	匝瑳 6.48	市原 3.40		山武 327	我孫子 169.7	野田 60.6
	習志野 43.5	野田 6.31	四街道 3.31		匝瑳 316	八街 161.2	印西 60.2
	酒々井 42.9	市原 5.98	野田 3.14		佐倉 263	四街道 152.3	浦安 56.3
	流山 41.8	習志野 5.97	印旛 2.99		我孫子 230	野田 150.5	酒々井 53.7
	白井 41.2	流山 5.93	我孫子 2.95		四街道 227	八千代 142.6	習志野 53.0
	木更津 40.4	柏 5.86	茂原 2.87		八街 212	酒々井 137.1	旭 50.8
		市川 5.67	富里 2.87				
項目	個人貸出率 登録率	人口1人あたり			人口1000人 あたり 年間受入冊数	専任職員1人 あたり貸出冊数	
		個人貸出冊数	蔵書冊数	図書費 (19年度決算)			
県平均 (5,819,220人)	38.0% (2,209,743人)	5.56冊 (32,334,353冊)	2.81冊 (16,346,752冊)	205円 (1,194,708千円)	136.9冊 (796,670冊)	49.3千冊 (32,334千冊)	
	鎌ヶ谷 35.5	八千代 5.50	館山 2.80	流山 204	柏 133.5	松戸 47.7	
	野田 34.8	酒々井 5.04	流山 2.75	八千代 201	流山 127.8	袖ヶ浦 47.3	
	茂原 34.7	八街 5.02	鎌ヶ谷 2.67	野田 196	習志野 123.8	市川 46.9	
	松戸 34.3	山武 4.65	酒々井 2.59	柏 195	市原 121.0	成田 44.4	
	香取 32.8	千葉 4.48	木更津 2.41	酒々井 178	鎌ヶ谷 106.2	八千代 44.3	
	成田 32.0	茂原 4.15	勝浦 2.30	習志野 174	市川 103.7	銚子 40.7	
	大多喜 31.4	東金 4.09	柏 2.29	鎌ヶ谷 172	茂原 102.3	千葉 37.9	
	船橋 30.5	松戸 3.88	八千代 2.27	市原 170	船橋 100.8	山武 33.5	
	印旛 29.4	四街道 3.79	習志野 2.21	市川 167	館山 97.3	木更津 33.2	
	浦安 29.4	鎌ヶ谷 3.75	千葉 2.11	船橋 151	勝浦 95.8	茂原 32.1	
	市川 27.2	印旛 3.46	東金 2.00	館山 145	大多喜 94.8	船橋 31.4	
	八千代 24.8	船橋 3.20	市川 1.99	松戸 122	木更津 93.3	富里 30.6	
	柏 23.6	木更津 2.95	鴨川 1.98	旭 119	印旛 86.0	四街道 30.0	
	鴨川 21.0	館山 2.41	船橋 1.95	千葉 119	松戸 82.8	館山 29.8	
	銚子 20.8	大多喜 2.22	銚子 1.63	大多喜 117	旭 77.6	八街 29.1	
	旭 17.7	鴨川 1.97	東庄 1.59	南房総 115	千葉 76.4	南房総 28.6	
	館山 16.7	銚子 1.70	香取 1.55	東金 108	香取 76.0	勝浦 21.4	
	四街道 16.5	香取 1.69	旭 1.23	銚子 107	東金 69.8	香取 20.5	
	勝浦 14.0	旭 1.46	松戸 1.14	木更津 106	南房総 64.2	鴨川 17.6	
	南房総 13.8	南房総 1.32	南房総 1.13	香取 92	銚子 59.4	印旛 15.0	
	東庄 11.8	勝浦 1.02		勝浦 83	鴨川 42.1	大多喜 12.3	
		東庄 0.68		茂原 76	東庄 26.3		
				鴨川 52			
				東庄 32			
				印旛 31			

10 本館・分館所蔵雑誌・新聞一覧(平成21年度)

1 雑誌

1			
2			
3			
4	h		
5			
6			
7			
8			
9			
10			
11			
12			
13			
14			
15			
16			
17			
18			
19			
20			
21			
22			
23			
24			
25	AV REVIEW)		
26			
27			
28			
29	edu		
30			
31			
32			
33			
34			
35			
36			
37	NHK		
38			

39			
40			
41			
42	()		
43			
44			
45			
46			
47			
48			
49			
50			
51			
52			
53			
54			
55			
56			
57			
58			
59			
60			
61			
62	C U T		
63			
64			
65			
66			
67			
68			
69			
70			
71			
72	Can Cam		
73			
74	()		
75			
76			

10 本館・分館所蔵雑誌・新聞一覧(平成21年度)

77			
78			
79			
80	()		
81			
82			
83			
84			
85			
86			
87			
88			
89			
90			
91			
92			
93			
94			
95			
96			
97			
98			
99			
100			
101			
102			
103			
104			
105			
106			
107			
108			
109			
110			
111			
112			
113	Cono		
114			
115			
116			
117			
118	SAPIO		
119			
120			
121			
122			
123			
124			
125			
126			
127			
128			

129			
130			
131			
132			
133			
134			
135			
136			
137			
138			
139			
140			
141			
142			
143			
144			
145			
146			
147			
148			
149			
150			
151			
152			
153			
154			
155			
156			
157			
158	STORY()		
159	Sports Graphic Number		
160			
161			
162			
163			
164			
165			
166			
167			
168			
169			
170	i		
171			
172			
173			
174			
175			
176			
177			
178			
179			
180			

181			
182			
183			
184			
185			
186			
187			
188			
189			
190			
191			
192			
193			
194			
195			
196			
197			
198			
199			
200			
201			
202			
203			
204	DCS/V POWER REPORT		
205	()		
206			
207			
208			
209			
210	VOMAN		
211			
212			
213			
214			
215			
216			
217			
218	PC		
219			
220			
221			
222			
223			
224			
225			
226			
227			
228			
229	New on		
230			
231			
232			

233	()		
234			
235			
236			
237			
238			
239			
240			
241			
242			
243			
244			
245			
246			
247			
248			
249			
250			
251			
252			
253			
254			
255			
256			
257			
258			
259			
260			
261			
262			
263			
264	Pen		
265	VICCE		
266			
267			
268			
269			
270			
271	Mart ()		
272			
273			
274			
275	Mac Fan		
276			
277			
278			
279			
280	Mén s Ex		
281	Mén s non-no		
282	MRE		
283	ME		
284			

10 本館・分館所蔵雑誌・新聞一覧(平成21年度)

285			
286			
287			
288			
289	JOY		
290			
291			
292			
293			
294			
295			
296			
297			

298			
299	()		
300			
301	! ()		
302			
303			
304			
305			
306			
307			
308			
309			寄贈

= = =

2 所蔵新聞等

一 般 紙

地 方 紙

	()

ス ポ ー ツ 紙

専 門 紙

外 国 語 紙

ASAHI WEEKLY	
The JAPAN TIMES	
THE DAIRY YOMIURI	

そ の 他

--	--

3 縮刷版、マイクロフィルム等各種資料所蔵状況

資料名		所 蔵
官報		40 55 () 39 () 56 ()
千葉県報		
新聞縮刷版	朝日新聞	12 35 5 37 2 10 ,40 3 6 44 8
	毎日新聞	48 60 12
	読売新聞	37 10 11 38 48
	日本経済新聞	48
	千葉日報	51 52 16 CD ROM
マイクロフィルム	朝日新聞(全国版)	35 5 37 2 40 3 6 44 8
	毎日新聞(全国版)	60 12
	朝日新聞(千葉版)	28 17
	毎日新聞(千葉版)	17
	読売新聞(千葉版)	41 17
柏市民新聞		31 13 () 31 63 () 14 () (63 4 3 3)
電話帳		
住宅地図	柏市	1959(34) ()
	松戸市	1980(55) ()
	流山市	1973(48) ()
	我孫子市	1973(48) ()
	野田市	1981(56) ()
	白井市	2004(16)
	鎌ヶ谷市	1985(60) 2004(16)
	印西市	2005(17)
	沼南町	1980(55) 2003(15) () 2007(19)

10 本館・分館所蔵雑誌・新聞一覧

4 永年保存雑誌所蔵状況

雑誌名	所蔵
朝日ジャーナル	1959 3.15(1 1 1) 1992 5.29 34 22 1750
医道の日本	1983 7 (467) 1998 8 (650)
学校図書館	1988 5 (451)
暮らしの手帖	1949 1 (2) 1969 4 (100) 1969 7 (1) 1986 2 (100) 1986 3 4 (1)
群像	1961 6 (16 6)
現代の図書館	1970 1 (8 1)
国文学 解釈と鑑賞	1979 7 (44 8 569)
国立国会図書館月報	1979 1.20(214)
子どもと読書	1988 5 (18 5 201)
こどもとしょかん	2002 4 (93)
子どもの本棚	1983 7(12 7 168)
子どもと昔話	2000 4 (3)
子どもの館	1974 4 (2 4 11) 1983 3 (11 3 118)
月刊社会教育	1974 4 (18 4 197)
ジュリスト	1953 6.1(35)

雑誌名	所蔵
図書館雑誌	1907 10.17(1) 1944 8.15(294) 1965 1 (59 1 59)
「あうる」(旧誌名:図書館の学校)	2000 1 (1)
日本児童文学	1971 8(17 8 178)
判例時報	1977 7.21(852)
法学教室	1980 10(1)
みんなの図書館	1978 12 (17)
歴史読本	1973 4 (18 4)

11 年 表

昭和29年 4月

5月

7月

9月

11月

昭和30年 5月

昭和31年 4月

昭和32年 2月

7月

9月

12月

昭和35年10月

昭和36年 4月

昭和37年 1月

昭和40年 2月

4月

昭和41年 1月

11月

昭和42年 4月

昭和43年11月

昭和45年11月

昭和46年 8月

昭和47年 8月

9月

11月

昭和48年 5月

6月

昭和48年10月

11月

昭和49年10月

12月

昭和50年 4月

10月

昭和51年 3月

4月

昭和52年 3月

4月

昭和53年 4月

昭和54年 5月

7月

昭和55年 3月

4月

5月

10月

12月

昭和56年 4月

5月

昭和57年 1月

5月

6月

11月

昭和58年 3月

4月

昭和59年 2月

10月

昭和62年10月

昭和63年 4月

6月

11月

平成 元年 1月

11 年 表

平成 元年 10月

平成 2年 3月

平成 3年 1月

3月

4月

7月

平成 4年 4月

10月

平成 5年 4月

平成 6年 12月

平成 7年 1月

3月

7月

10月

平成 8年 3月

平成 9年 4月

9月

平成 11年 4月

6月

平成 12年 3月

12月

平成 13年 3月

平成 14年 4月

5月

6月

平成 15年 9月

平成 16年 4月

平成 17年 3月

4月

平成 17年 8月

10月

平成18年 3月
4月

11月

平成19年 1月
3月

4月

9月

10月

11月

平成20年 1月
3月
4月
5月

7月

8月

11月

12 法規関係

			25	4	30
					118
			20	6	11
					59
第1章 総 則					
第1条		24			207
第2条					
			29	89	34
					34
第3条					

第4条

第5条

第6条

15

第7条

12 法規関係

第8条

第9条

第2章 公立図書館

第10条

第11条及び第12条 60 90

第13条

11 134

第14条

2

第15条

第16条

第17条

第18条 20

第19条 11 134

第20条

2

第21条 11 134

第 22 条 34 158

第 23 条 20

1

第 3 章 私立図書館

第 24 条 42 120

第 25 条

2

第 26 条

第 27 条

第 28 条

第 29 条

2 25 2

附 則 抄

附則（平成20年6月11日法律第59号）抄

（施行期日）

1

22 4 1

12 法規関係

25
27
20 6 11
18

25 118 2 19 10

10 11

62 10

8 2

10 22 26 90 1

4

2

6
21 2 56 31 28
2 33 5 1
7
8 4 5
9
10 7 10 2 2
11 10

12 法規関係

12 22 11
1 5

20 6 11 18 20 59 20

6 11

1954

1979

第1
第2
第3
第4
第5

1979.5.30

1980.6.4

第 1

第 2

第 3

第 4

第 5

第 6

第 7

第 8

第 9

第 10

第 11

第 12

12 法規関係

29 9 16
12
20 3 2
10

第1条 25 118 10

第2条

名 称	位 置
	8 12

名 称	位 置
	1 111
249	1
	2 48
	5 13
1196	5
	11 25
	1 1
	200 5
	945 1
	693 2
	467
	2 15
	11
	11
	440 1
	652 10
	48

第3条

第4条

2 15 2

第5条

附 則 抄

8

57 11 20
 14
 20 6 30
 14

第1条

29 12

第2条

25 118 3

第3条

区 分	開 館 時 間
	9 30 5 (23) 178) 3 (7) 9 30
	10 5
	9 30 5

第4条

区 分	休 館 日
()	() 1 1 4 12 28 31 (14)
()	() 1 1 4 12 28 31 1 3

12 法規関係

第5条

第6条

第7条

11

2

第8条

3

2

3

第9条

1

10

1

2

2

2

第10条

2

第11条

2

3

1

200

1

第12条

第13条

第14条

2

3

4

5

第15条 4

1

2

3

第16条

2

3

第17条

第18条

附則抄

附則(平成20年教育委員会規則第14号)

12 法規関係

4 4 1

4 4 1

第1条 45 48 31 1

第2条

第3条 1 A3 B4 A4 B5 10

第4条
附 則

4 4 1

52 4 1



				6	10	1
				6	10	1
第1条			57	14		12
第2条						
1			25			100
2	65					
3						
第3条						
1						
2						
3						
4						
5						
第4条						
第5条						
第6条						
第7条			1			10
	3			1		
第8条						

12 法規関係

附 則

1 4 10 1

2 57 11 20

附 則

6 4 1



- (1)
- (2)
- (3)
- (4)

- (1)
- (2)
- (3)
- (4)
- (5)
- (6)

12 法規関係

(7)

(8)



(1)

(2)

2

(1)

(2)

20

10

12 法規関係

(1)

(2)



(3)

()

(2)

12 法規関係

(1)



(2)

(1)

(2)

12 法規関係

(3)

(4)

， ， ，



,

,

(5)

12 法規関係



(1)

(2)

(3)

(1)

(2)

(1)

(2)

(1)

(2)

(3)

