

プラネタリウムのご案内

柏プラネタリウムは2022年7月から、感染症対策を徹底した上で、投影日時・定員を縮小して再開しました。
※感染状況により再び投影中止となることがあります。
投影の最新情報は、下記Twitterでご確認ください。

《2023年3月の投影日・投影時刻》

☆投影日 3月25日(土)

☆投影時刻 10:00~10:30 11:00~11:30
13:00~13:30 14:00~14:30

《観覧ご希望の方は》

☆入場は無料です。

☆入場券は、以下の方法で配布します。

(1) 投影当日午前9:30から図書館1階貸し出しカウンターで入場券を配布

(2) 投影日の約1週間前から電子チケットを配布
詳しくは柏プラネタリウムTwitterで →



☆定員は、毎回15名程度を予定しています。

☆投影開始5分前から入場を受け付けます。

☆投影時間は約30分間です。

☆小学生以下のお子様は必ず保護者の方と一緒に観覧ください。

☆マスク着用、咳エチケットなどの感染症対策については、図書館の規定に準じます。

柏市立図書館 (住所) 柏市柏5-8-12
(電話) 04-7164-5346

柏プラネタリウムのホームページ

<http://kashiwaplane.sakura.ne.jp/>

月刊 柏プラネタリウム

2023年2月号

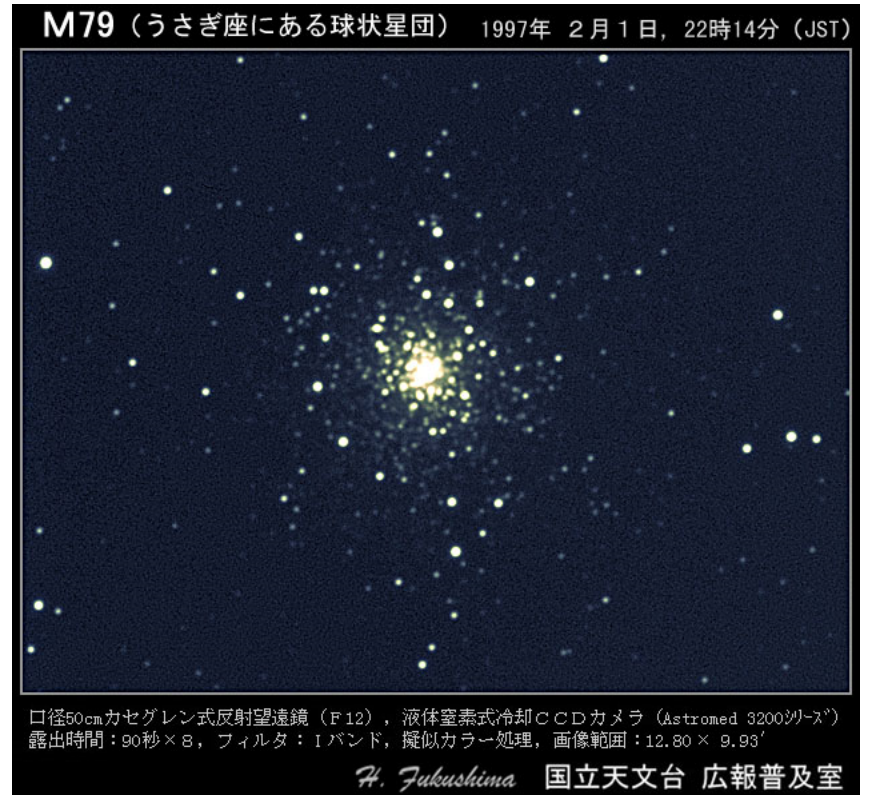

M79 (うさぎ座にある球状星団) 1997年 2月1日, 22時14分 (JST)
口径50cmカセグレン式反射望遠鏡 (F12), 液体窒素式冷却CCDカメラ (Astromed 3200シリーズ)
露出時間: 90秒×8, フィルタ: 1バンド, 擬似カラー処理, 画像範囲: 12.80×9.93'

H. Fukushima 国立天文台 広報普及室

柏プラネタリウムは、投影日時・定員を縮小して再開しました。

☆2月の投影内容 星空解説

☆2月の投影日 12日(日)

☆投影時刻 10:00~10:30 11:00~11:30
13:00~13:30 14:00~14:30

※詳しくは裏表紙をご覧ください。